meck hipp hipp meck

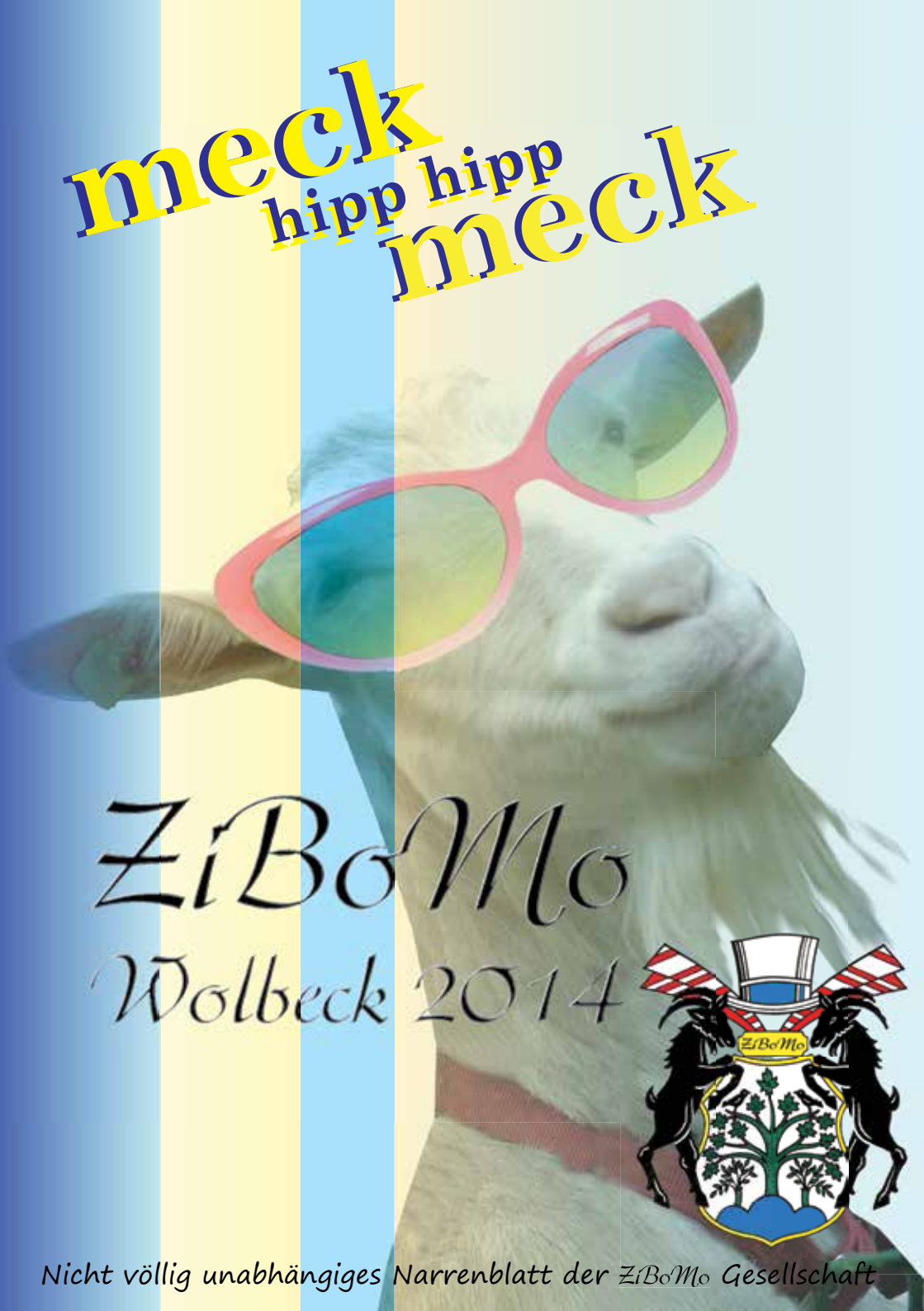

ZiBoMo

Wolbeck 2014

Nicht völlig unabhängiges Narrenblatt der ZiBoMo Gesellschaft

EIN STARKES TEAM IN WOLBECK

POTTHOFF + PARTNER
STEUERN UND RECHT

… Ihre Spezialisten für Steuer- und Rechtsberatung

www.potthoff-partner.de

UND

LAUTE + PARTNER
BERATUNG UND UMSETZUNG

… Ihre Spezialisten für Unternehmensberatung und Training

www.laute-partner.de

Hippenmajor Olaf I.

„Das Einzige was zählt, ist Ihre finanzielle Freiheit im Alter“

MERTENS
Der Ruhestandsplaner

Rainer Mertens

Hiltruper Str. 1a
48167 Münster
Tel.: 0 25 06 / 30 30 33
Fax: 0 25 06 / 30 30 34
Internet:
www.ruhestandsplaner-muenster.de

Erster zertifizierter
Münsteraner
Ruhestandsplaner

BDRD
Bundesverband
Der Ruhestandsplaner Deutschland e.V.
BDRD zertifiziert MITGLIED

Übrigens: 92 Prozent unserer Mandanten empfehlen uns mit Freude sehr gerne weiter. Herzlichen Dank dafür!

Grußwort des Präsidenten

Präsident Rainer Mertens

Liebe ZiBoMo-Freunde,

war das ein Winter! Die Schneemassen zwangen uns dazu einen „Plan B“ zu erstellen: verkürzter Umzugsweg und Aufstellung eines „Schneeräumdienstes“! Mein Dank an alle Helfer, die sich spontan bereit erklärt haben, mit technischen Gerät und/oder Muskelkraft hier mitzuhelfen. Das rechtzeitig einsetzende Tauwetter sorgte jedoch dafür, dass „Plan B“ wieder in der Schublade verschwand, und ein farbenprächtiger ZiBoMo-Umzug den gewohnten Weg durch Hexenwolbeck nahm.

DANKE an alle, die dazu beigetragen haben.

Unser neuer Hippenmajor: mein Freund Olaf I. Schulte! Als Adjutanten stehen ihm Klaus Masiak und Thomas Steinbrede zur Seite. Mit ihren Frauen Francis Schulte, Mecki Masiak und Gudula Steinbrede - das Dream-Team des Wolbecker Karnevals! Euch wünsche ich eine tolle, „ziegenreiche“ Session.

Dem Jugendhippenmajor Patrick I. Breuer und seinem Adjutant Luca Fischer wünsche ich viel Spaß. Macht euch eine schöne Session.
Allen, die mit uns ZiBoMo feiern, wünsche ich eine fröhliche Session 2013 – 2014!

Mit einem dreifachen Hipp-Hipp! Meck-Meck!
euer

Rainer Mertens

Münster
Wolbeck
historisch lebendig

SCHRÖDER GMBH

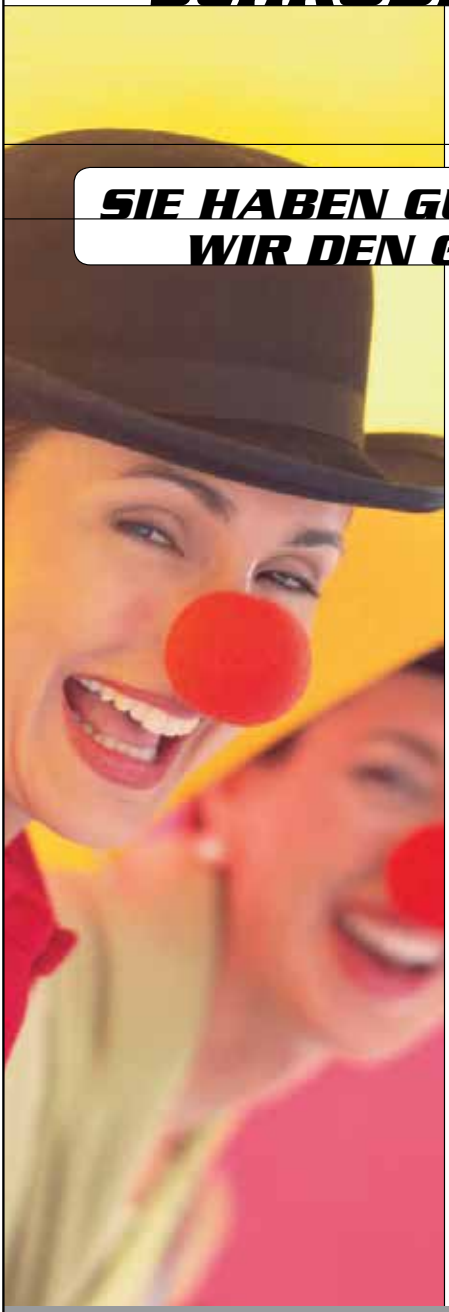

SIE HABEN GUT LACHEN – WIR DEN GUTEN SERVICE.

Ein bisschen Spaß muss sein. Doch wenn es um Qualität geht, sind wir ganz bei der Sache. Ob Kostenvoranschlag, Servicegarantie oder zeitwertgerechte Reparatur – wir wissen, wovon wir sprechen. Auch an den tollen Tagen. Lassen Sie sich nicht zum Narren machen – vertrauen Sie auf unseren professionellen Service.

Schröder GmbH
Alfred-Krupp-Straße 16
48291 Telgte
Tel. 0 25 04/8 89 60-0
Fax 0 25 04/8 89 60-22
www.identica-schroeder.de

DIE KAROSSERIE- UND LACKEXPERTEN IDENTICA

Grußwort des Ehrenpräsidenten

Liebe ZiBoMo-Freunde,

mit dem Stichtag am 11.11. beginnt für uns Karnevalisten die fünfte Jahreszeit.
Die Vorbereitungen und Planungen haben bei vielen ZiBoMo-Narren bereits begonnen.

Rückblickend auf die vergangene Session möchte ich mich bei allen Aktiven, die zum Gelingen des ZiBoMo-Festes beigetragen haben, herzlich bedanken.
Ein besonderes Dankeschön gilt auch dem Hippenmajor Wolfgang II. Möllers mit seiner Adjutantin Christa Ebermann und dem Adjutanten Thomas Vogt, Ihr habt viel Stimmung und Frohsinn verbreitet.

Der Jugendhippenmajorin Marissa I. Schulte mit ihrer Adjutantin Sarah Breuer gilt Lob und Anerkennung für ihre charmante Ausstrahlung und ihr kesses Auftreten.
Ich freue mich, dass in der Session 2013/14 Olaf I. Schulte das Narrenzepter in die Hand genommen hat. Er hat in der ZiBoMo-Gesellschaft durch seinen persönlichen Einsatz viel zum guten Gelingen beigetragen. Mit Klaus Masiak und Thomas Steinbrede stehen ihm zwei erfahrene ZiBoMo-Akteure zur Seite. Ich wünsche dem Dreigestirn eine harmonische und humorvolle Session.
Als Jugendhippenmajor in dieser Session übernimmt Patrick I. Breuer den Narrenstab. Er stammt aus einer karnevalserprobten Familie. Im steht als Adjutant Luca Fischer zur Seite.

Ich wünsche den Beiden viel Spaß und Freude beim Verbreiten des ZiBoMo-Bazillus.
Allen ZiBoMo-Freunden, den Narren aus Hexenwolbeck und unseren Gästen aus Nah und Fern wünsche ich eine schöne Zeit im Karneval mit einem dreimaligen
Hipp-Hipp! Meck-Meck!
Euer Ulrich Schröder

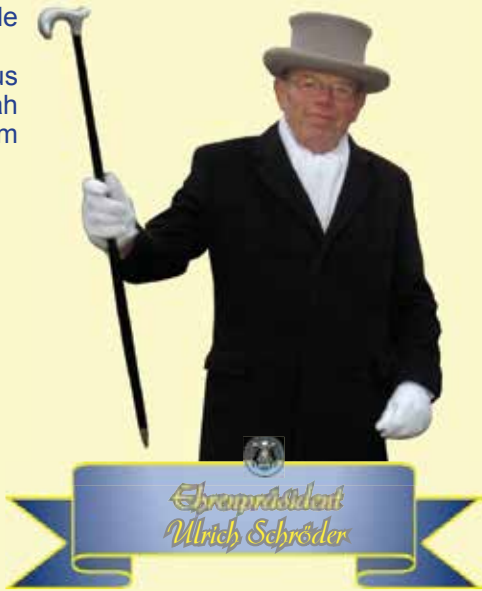

Orthopädie-Technik

Zertifiziertes Qualitätsmanagementsystem AGQS DIN EN ISO 9001:2008

MASIAK & KOCH
ORTHOPÄDIE - TECHNIK

EINLAGEN UND BANDAGEN
DIGITALE FUSSDRUCKMESSUNG
KOMPRESSIONSSTRÜMPFE
ORTHESEN UND PROTHESEN

WWW.MASIAK-KOCH.DE

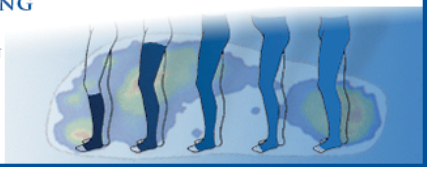

BAHNHOFSTRASSE 10, 48143 MÜNSTER
TEL. 0251 45539 FAX. 0251 57981

AUTO FRANKE
MEISTERBETRIEB

Kfz-Reparaturen aller Art

Audi · Mercedes-Benz · Ford · OPEL · SEAT · TOYOTA · KIA MOTORS · PEUGEOT · NISSAN

Münsterstraße 52b
48167 Münster-Wolbeck
Tel. 0 25 06 / 22 21
Fax 0 25 06 / 26 33
E-Mail:Auto-Franke@t-online.de

Werkstatt des Vertrauens
ausgewählt vom Autofahrer

KS

Karlo Stening
Meisterbetrieb

Fliesen ◆ Platten ◆ Mosaik

Wolbecker Windmühle 34a 48167 Münster-Wolbeck

Tel. 02506/ 69 03 Handy 0172/ 5 33 44 47

Thomas Steinbrede, Patrick Breuer, Olaf Schulte, Luca Fischer & Klaus Masiak

ZiBoMo in Wolbeck man gut feiern kann,
da lacht der Bock die Ziege an.

GERBERMANN
SEIT 1870

Hipp! Hipp! Meck! Meck!

Kornbrennerei Gerbermann · Püning 11 · 48351 Alverskirchen
Telefon 0 25 82-2 88 · www.gerbermann.com

Grußwort des Hippenmajors

Liebe ZiBoMo-Karnevalisten und solche, die es mal werden wollen,

bevor Ihr im nachfolgenden Senatsinterview etwas Persönliches von mir erfahrt, möchte ich Euch zum Karneval 2013/14 in Wolbeck einladen. Versucht mit mir den traditionellen, volksnahen und ursprünglichen Karneval zu feiern, der Wolbeck so einzigartig macht. Aus diesem Grund werde ich am Ziegenbocksmontag in Wolbeck nicht oben auf dem Hippenmajorswagen stehen und weit weg von meinem Volk am Zug teilnehmen. Nein, ich werde es Pewo gleich tun und vor dem Hippenmajorswagen zu Fuß gehen, um möglichst viele Menschen aus Nah und Fern zu begrüßen und mit Ihnen feiern zu können.
Auch der Präsident, Rainer Mertens, und meine beiden Adjutanten, Klaus Masiak und Thomas Steinbrede, freuen sich besonders über diese Idee und gehen natürlich freudig mit. Ebenso werde ich versuchen, frei nach meinem Motto:
„ZiBoMo in Wolbeck man gut feiern kann, da lacht der Bock die Ziege an“,
die eine oder andere Ziege zu überzeugen, uns auf unserem Zug durch Wolbeck zu begleiten. Ich freue mich vor allem auf die Höhepunkte im Wolbecker Karneval wie z.B. auf die Bockbesteigung am 11.11.2013 am Ziegenbocksdenkmal, den Besuch der Damensitzung, die Besuche bei den Wagenbauern und natürlich auf die drei tollen Tage, gekrönt durch den großen Ziegenbocksmontagsumzug.
Selbstverständlich nehmen wir auch an Veranstaltungen von befreundeten Karnevalsgesellschaften in der nahen Umgebung und am großen Rosenmontagsumzug in Münster mit der Absicht teil, den karnevalistischen Wolbecker Frohsinn über die Grenzen Wolbecks bekannt zu machen.
In diesem Jahr werden wir zum Sessionsauftakt erstmalig die Große Erkrather Karnevalsgesellschaft besuchen. Nach einem Besuch dieser Gesellschaft im Sommer 2013 in unserem ZiBoMo-Museum, erhielten wir eine Einladung nach Erkrath. Wir werden unser Bestes geben, damit auch sie sich mit dem ZiBoMo-Virus infizieren.
Ich werde - wie es auch in unserer Geschäftsordnung zu lesen ist - mich bemühen, durch meine Narr- und Torheiten meinen Vorgängern ebenbürtig zu sein. Als einen meiner ersten Streiche habe ich unseren Wohnwagen blau-gelb angemalt und Ziegen davor gespannt. Seid also gespannt auf eine Session, in der es vielleicht die eine oder andere Überraschung gibt. Lasst euch von unserem Frohsinn anstecken und feiert alle mit!

Und los geht es mit einem dreifachen Hipp-Hipp! Meck-Meck!
Euer Olaf I.

Grußwort Jugendhippenmajor

Hallo liebe ZiBoMo-Freunde,

mein Name ist Patrick Breuer und ich bin Euer neuer Jugendhippenmajor 2013/2014.

Ich bin 13 Jahre alt und gehe auf das Gymnasium Wolbeck in die siebte Klasse. In meiner Freizeit spiele ich Gitarre an der Wolbecker Musikschule und Tennis im Club 66. Natürlich treffe ich mich auch gerne mit meinen Freunden. Wie vielleicht schon einige wissen, spielt die ZiBoMo schon lange eine zentrale Rolle in meiner Familie. Mein Opa, Friedhelm Schetter, war mehr als 30 Jahre in der ZiBoMo und viele Jahre davon aktiv im Vorstand. 1983 war er Hippenmajor, und mein Onkel Constantin war drei Jahre lang Jugendhippenmajor. Mein Vater Michael ist zurzeit Geschäftsführer der KG ZiBoMo. Natürlich nicht zu vergessen ist meine Schwester Sarah, die seit acht Jahren bei der KG ZiBoMo tanzt und letztes Jahr Adjutantin von Marissa I war. An meiner Seite als Adjutant begleitet mich mein Freund Luca Fischer. In der Grundschule haben wir uns kennen gelernt und verbringen seither viel Zeit miteinander. Auch Lucas Familie ist in der ZiBoMo nicht unbekannt, da auch sein Bruder Niklas schon 2009 Jugendhippenmajor war. Mit meinem Motto „ Die ZiBoMo wird 60 Jahr, da rockt die Jugend mit, ist doch klar.“ möchte ich zeigen, dass nicht nur die „Großen“ richtig Party machen können, sondern auch wir Jüngeren.

Ich wünsche uns und unserem Hippenmajor Olaf I. sowie seinen beiden Adjutanten Thomas und Klaus viel Spaß in der kommenden Session. Dasselbe gilt natürlich auch für alle Gäste unserer drei tollen Tage und ganz besonders den Teilnehmern und Besuchern unserer beiden ZiBoMo-Umzüge!
Darauf ein dreifaches
Hipp-Hipp! Meck-Meck!
Euer Patrick I. und Luca

Die ZiBoMo wird 60 Jahr, da rockt die Jugend mit, ist doch klar.

DER KLEINE BILDERLADEN

Einrahmungen - Wechselrahmen
Spiegel - Passepartouts
Kunstdrucke - Poster
Künstlerbedarf

Gisela Hautopp

Münsterstr. 29
48167 Münster-Wolbeck
Tel/Fax (02506) 85936

derkleinebilderladen
@muenster.de

Mo bis Fr: 09.30 - 12.30 Uhr
15.00 - 18.00 Uhr
Sa: 09.30 - 13.00 Uhr

HINKELMANN

Partyservice
Fleischerei

Karl Hinkelmann
Drostenhofstraße 3
48167 Münster-Wolbeck
Telefon (02506) 2122

Kalli's Töttchen
eine herzhafte Spezialität aus dem Münsterland

GEWÄCHSHAUSBAU HANS MARSMANN
MÜNSTER - WOLBECK

HANS MARSMANN
Gewächshausbau GmbH

- Gartencenter
- Außenschattierungen
- Sonderkonstruktionen
- Verkaufsgewächshäuser
- Versuchsgewächshäuser
- Service u. Wartung

Wolbecker Windmühle 11
D- 48167 Münster - Wolbeck
Tel. +49-2506-416
Fax. +49-2506-1737
www.marsmann-gmbh.de
info@marsmann-gmbh.de

Sie feiern, wir kümmern uns!

Otto Kühling GmbH
Kopernikusstr. 2-4
49377 Vechta

Tel.: 04441/9380 0

www.zelte-kuehling.de

Ihr kompetenter Partner für alle Veranstaltungen

OTTO KÜHLING

festzelte | innenausstattungen
event service
mobile wc-anlagen | lagerzelte
planenwaschanlage

Robert Hülck, Matthias Schlüter, Michael Breuer, Torsten Laumann, Klaus Kramer, Rainer Mertens, Thomas Wellpott, Olaf Schulte, Thomas Steinbrede, Sabine Schulte und Klaus Masiak
Auf dem Bild fehlen: Susanne Möllers und Christa Ebermann

HAVERKAMP
Kanaltechnik GmbH

Rohrreinigung - TV-Inspektion Rohrsanierung - Dichtheitsprüfungen
Telefon 0 25 06 / 30 46 912
Mobil 0151 21 35 28 19
Jochen-Klepper-Straße 9a
48167 Münster

Der Festausschuss

HALLO,
hier sind wir, die mit den gelben Shirts, die fleißigen Bienen der KG ZiBoMo, der FESTAUSSCHUSS!

Neue Satzung, neue Outfits, neue Mitglieder, neuer Chef, in diesem Jahr hat sich im Festausschuss viel Neues getan.
Bei der diesjährigen Mitglieder-versammlung wurde entschieden, dass wir nun selber unsere Mitglieder zu jeder Zeit wählen dürfen. Gesagt getan, im Juni wurden drei neue Mitglieder bei uns aufgenommen. Mit Begeisterung sind ab sofort: Anja Hilgenberg, Andreas Masjoshusmann und Achim Friedrich dabei. Zum neuen Leiter des Festausschusses (Zugkommandant) wurde Robert Hülck ernannt.
Wir bedanken uns bei Andreas Prösch, der 4 Jahre die Leitung des Festausschusses übernommen hatte.

Unser größtes Event ist jedes Jahr das Fähnchen falten, immer bei einem anderen Mitglied des Festausschusses findet diese Sommerveranstaltung statt. Die Fähnchen, der Straßenschmuck für den großen ZiBoMo Umzug, müssen entknotet und wieder fein säuberlich in die Kisten verpackt werden, damit sie reibungslos wieder aufgehängt und am Festwochenende über den Köpfen des närrischen Volkes schweben können.
Zu diesem Nachmittag werden auch der neue Hippenmajor mit seinen Adjudanten und Familien, so wie der Jugendhippenmajor mit Adjudant eingeladen. Das ist eine schöne Gelegenheit, um sich gegenseitig „zu beschnuppern“, und sich kennen zu lernen, denn man möchte ja gemeinsam eine tolle Session feiern und das braucht eine Menge Organisation und Teamgeist.

Der Festausschuss wünscht Hippenmajor Olaf I., seinen Adjudanten Klaus und Thomas sowie dem Jugendhippenmajor Patrick mit Adjudant Luca eine tolle Session!

Stallunterbauten
Güllekeller
Fahrsilos
Biogasanlagen

www.agrarbau.de

BORGHOFF
BAUUNTERNEHMUNG

48167 Münster
Telefon 02506/1241

Zu Hause rundum sicher.

- Urlaubsüberwachungen
- Alarmaufschaltung
- Alarmverfolgung
- mobile Alarmanlagen
- Aufzugnotruf
- Vermietung temporärer Alarmanlagen

Wach- u. Schließgesellschaft MÜNSTER

aber auch:
Objektschutz · Pförtnerdienste · Revierstreifen · Schließdienste · Parkplatzbewirtschaftung

Bewachungen aller Art.
Was können wir für Sie tun?

seit 1905

ISO 9001

Wach- und Schließgesellschaft Schwarze GmbH & Co. KG
www.wus-muenster.de · Tel.: 0251 - 97122-0 · Fax: 0251 - 97122-11

Michael Breuer, Klaus Kramer, Ingo Brüggemann, Thomas Steinbrede, Markus Schulte, Olaf Schulte, Thomas Wellpott, Andreas Schwegmann, Michael Nießen, Heiner Hamsen und Jürgen Sieff
Auf dem Bild fehlen: Andre Albien, Frank Krause, Ralf Reisener, Ulrich Schröder und Thomas Vogt

Ziegentratsch

Das aktuelle Interview führte Klaus Masiak als Senatssprecher mit dem Hippenmajor 2013/14 Olaf I. Schulte.

Frage: Lieber Olaf, wie viele andere war auch ich erstaunt als ich hörte, dass du dieses Jahr Hippenmajor wirst, da deine Tochter doch letztes Jahr Jugendhippenmajorin war. Was hat dich dazu bewogen dieses Amt anzunehmen?

Mein Plan war es schon seit einigen Jahren, als Hippenmajor dem närrischen Wolbecker Volk vorzustehen. Der Plan nahm aber in der letzten Session immer mehr Gestalt an, als Hippenmajor Wolfgang II. Möllers einen Jugendhippenmajor suchte und meine Tochter gefragt wurde, ob sie nicht Lust hätte dieses Amt zu bekleiden. Frei nach dem Motto: „Wie die Tochter, so der Vater“, sagte ich mir: „Jetzt oder nie!“. Da wir an vielen Planungen in der letzten Session beteiligt waren wussten wir ja nun auch, wie die Session abläuft.

Frage: Wen hast du dir als Adjutanten ausgesucht?

Meine Adjutanten, Du, Klaus, und auch Thomas Steinbrede, waren sofort bereit mich karnevalistisch zu unterstützen. Auf deine Erfahrung als ehemaliger Gardist, ehemaliger Hippenmajor und aktueller Senatssprecher sowie die von Thomas als Gardist und zweiter Schatzmeister werde ich in der kommenden Session frohgelaunt zurückgreifen.

Frage: Und wie sieht es mit dem Jugendhippenmajor aus? Welche Wahl hast du da getroffen?

Als Jugendhippenmajor fiel mir spontan Patrick Breuer ein. Mein Tochter Marissa I. hatte die Schwester von Patrick, Sarah Breuer, als Adjutantin und Freundin an Ihrer Seite. Somit wurde Patrick I. in der letzten Session wohl mit dem ZiBoMo-Virus infiziert. Als ich ihn fragte, ob er der neue Jugendhippenmajor sein wolle sagte er begeistert zu. Als seinen Adjutanten hat sich Patrick seinen besten Freund Luca Fischer ausgesucht. Dessen Bruder war 2009 Jugendhippenmajor. Du siehst also, auch mit der Jugend sind wir bestens gerüstet für die kommende Session.

Frage: Wie kommt es, dass du als geborener Münsteraner aktiv im Wolbecker Karneval mitmischst?

Wir wohnen seit 1996 in Wolbeck. Den ersten Wolbecker ZiBoMo-Umzug haben wir mit unserem Sohn im Kinderwagen am Straßenrand erlebt. Durch einen Nachbarn kam ich im Jahr 2000 zum Männerballett XXL-fen. Und schon nach einem Jahr hatte ich mich dermaßen mit dem karnevalistischen Virus infiziert, dass ich in der Wolbecker ZiBoMo-Garde aufgenommen wurde. Bereits in der Session 2007 war ich Adjutant bei dir, Klaus II. Masiak. Weitere Aufgaben im Verein waren und sind Pressesprecher, Kassierer der Garde und seit 2012 Vizepräsident der Karnevalsgesellschaft.

Frage: Noch ein Wort zu Deinem Hippenmajorsorden?

Wie Ihr bestimmt schon in meinem Lied erfahren habt, komme ich gebürtig aus Münster, daher der Liedtext „Das ist der Weg nach Wolbeck City“. Selbstverständlich wurde ich in Wolbeck

mit offenen Armen aufgenommen. Wer sich ein wenig in Wolbeck engagiert, hat mit den „Ureinwohnern“ von Wolbeck keine Probleme. Darum das zweite Lied „Hipp Hipp Meck Meck, mein schönes Wolbeck“. Wie Ihr auf meinem Orden seht, hat der Hippenmajor das Münsteraner Rathaus Blau-Gelb angemalt. Nach getaner Arbeit springt der Hippenmajor auf das laufende Motorrad, gefahren von der weißen Ziege Johannes, braust los in Richtung Wolbeck, um dann im ZiBoMo Museum seine Amtsgeschäfte auszuüben. Bei der Umsetzung von der Idee bis zum Orden war mir Robert Hülck mit seinen kreativen Einfällen und Entwürfen sehr behilflich, auch wenn bei Ihm zum Schluss die Nerven blank lagen.

Frage: Was mich noch interessieren würde, Olaf: Womit verdienst du eigentlich deine ZiBoMo-Taler im beruflichen Alltag?

Meine ZiBoMo-Taler verdiene ich als leitender Angestellter in der Steuerberatungspraxis Potthoff und Partner in Münster-Wolbeck. Angefangen hat alles mit der Ausbildung im Jahr 1984 bei Potthoff & Partner und einem anschließenden BWL-Studium und wird hoffentlich irgendwann mit der Rente enden.

Frage: Und wofür gibst du sie aus?

An Hobbys gibt es einiges zu erwähnen, obwohl dies eigentlich recht einfach zu definieren ist. Ich finde alles gut, was einen „Benzinmotor“ hat und was sich selbstständig ohne Muskelkraft fortbewegt (Motorradfahren, Bootfahren, mit dem Wohnwagen campen fahren).

Frage: Dein Lieblingstier ist die Ziege, welches sich auch in deinem Motto widerspiegelt?

Ja, das ist richtig. Je länger ich im Wolbecker Karneval aktiv bin, umso toller finde ich diese Tiere. Ich habe inzwischen am Wolbecker Ziegenbocksmontag das Vergnügen, mit dem Ziegenbock Johannes am Anfang des Zuges den Umzug anzuführen. Allerdings sehr zum Leidwesen meiner Frau und der Gardisten. Der große Vorteil ist aber, dass ich nach dem Umzug immer viel Platz im Zelt habe. Die Ziegenzüchterin Margarete Peters-Hülsmann hat mir im diesem Jahr sogar meine eigene Ziege Johanna geschenkt. Bei uns zu Hause gibt es inzwischen Ziegenkäse in allen Variationen, wobei ich aber sagen muss, dass ich in unserer Familie der einzige Fan dieser Käsesorten bin.

Frage: Wie lautet denn dein Motto für die kommende Session?

Das hat natürlich mit Ziegen zu tun! Ich lade alle Wolbeckerinnen und Wolbecker ein, mit mir eine tolle Session zu feiern und am Ziegenbocksmontag am Umzug teilzunehmen oder sich den Umzug anzuschauen gemäß meinem Motto:

„ZiBoMo in Wolbeck man gut feiern kann,
da lacht der Bock die Ziege an“

Mit einem dreifachen
Hipp-Hipp! Meck-Meck!

Euer Olaf I.

Anton Fresmann

Bau- und Möbeltischlerei
Innenausbau · Bestattungen

Neustraße 19 · 48167 Münster-Wolbeck
Tel. (0 25 06) 12 34 · Fax (0 25 06) 68 66

WOLBECKER BLUMENHAUS
SCHMITZ
Drostenhofstr. 18 · 48167 Münster/Wolbeck
Tel. 0 25 06/72 55

Topp + Bußkamp
Uhren · Schmuck
Uhrmachermeister
Inhaber Franz Topp

Hofstraße 27 · 48167 Münster-Wolbeck · Tel. 0 25 06 / 78 03
Fax 0 25 06 / 67 09 · E-Mail: topp-busskamp@gmx.de

Weibliches Dreigestirn

In der Session 2013/14 sind wir es, die im Hintergrund unsere Männer tatkräftig unterstützen werden.

Wir, das sind Francis Schulte, Gudula Steinbrede und Mecki Masiak. Als Gardinen unterstützen wir schon seit Jahren unsere Männer in der Garde, im Vorstand und im Senat. Auch außerhalb der Karnevalszeit haben wir miteinander viel Spaß. So treffen wir uns z.B. mit einigen anderen Gardinen einmal im Monat zum gemeinsamen Kegeln.

Francis Schulte: „Olaf ist seit 2001 in der Garde und aktuell der 2. Vizepräsident der ZiBoMo. Einmal Hippenmajor sein – davon spricht er schon länger. Nun ist es soweit. Erfahrungen diesbezüglich konnten wir letztes Jahr durch unsere Tochter Marissa als Jugendhipppenmajorin sammeln. Ebenso war Olaf im Jahr 2007 bereits Adjutant, weshalb ich schon einmal die Damensitzung moderieren durfte (die legendäre Damensitzung mit einer Stunde Stromausfall!). Ich weiß daher in etwa, was mich erwartet und freue mich schon auf die kommende Session.“

Gudula Steinbrede: „Thomas ist seit 2005 in der Garde. Auch wir haben in das Amt eines Hippenmajors bzw. Adjutanten schon mal „hineingeschnuppert“, als in der Session 2009/10 unser Sohn Steffen Jugendhippenmajor war. Ich finde es toll, dem Team zur Seite zu stehen. Wir werden auf jeden Fall eine Menge Spaß bekommen.“

Mecki Masiak: „Klaus war in der Zeit von 1998 bis 2011 in der Garde, 2007 dann Hippenmajor mit Heiner Hamsen und Olaf Schulte an seiner Seite. Daher bringe ich ebenfalls genug karnevalistische Erfahrung mit. Auch ich freue mich auf die kommende Zeit.“

Wir sind also nicht ganz unerfahren, was den Karneval angeht, denn als ehemalige Jugendhippenmajorsmütter, Hippenmajorsfrau und Adjutantenfrau wissen wir, worauf es in der Session ankommt.
Wir wünschen Euch und uns in der kommenden Session viel Spaß und gute Laune gemäß Olafs Motto:

„ZiBoMo in Wolbeck
man gut feiern kann,
da lacht der Bock die Ziege an.“

Bis dahin mit einem dreifachen Hipp-Hipp! Meck-Meck!
Francis, Gudula und Mecki

Der Senat

60 Jahre ZiBoMo und kein bisschen müde. So kann man die Stimmung innerhalb der ZiBoMo-Aktiven und bei den unterschiedlichen Veranstaltungen beschreiben. Diese Beschreibung passt aber auch ganz genau auf die Mitglieder unseres Senates. Angeführt wird diese muntere Truppe von jung gebliebenen Ex-Hippenmajoren seit nunmehr fünf Jahren durch den Senatssprecher Klaus Masiak.

„Manchmal komme ich mir schon wie in einem Ziegenstall vor – nicht des Geruches wegen, sondern weil bei unseren Sitzungen schon mal alle durcheinander meckern“ berichtet Masiak schmunzelnd über seine Arbeit im Senat. „Aber Meckern gehört nicht nur in eine gute Ehe, sondern auch in das Vereinsleben. Sonst geht es ja schließlich nicht vorwärts“. Und vorwärts geht es dank der Senatsmitglieder nicht nur bei den Veranstaltungen. Der Senat unterstützt mit viel Hingabe und Leidenschaft auch die Arbeit unseres Museumsleiters, Reinhard Lübbeke. Mittlerweile hat sich ein fester Arbeitskreis rund um Reinhard gefunden. „Mit Walter Laumann, Gustel Schroer, Wilbernd Jäger und Wilfried Bradtke habe ich im Senat nicht nur

handwerklich begabte Mitstreiter gefunden. Die kreative und auch gestalterische Arbeit ist manches Mal wichtiger, als entsprechend gut mit dem Akkuschrauber umgehen zu können.“ skizziert Reinhard.

Ja, unser Senat ist schon eine besondere Truppe. In dieser Session kann der Senat auf sein 35-jähriges Dienstjubiläum zurückblicken. Und der Senat wächst beständig, indem er jeweils den Hippenmajor aus der vergangen Session in seinen Reihen aufnimmt. Somit ist auch in den nächsten Jahren gesichert, dass der Senat mit einem reichlich bestückten Wagen fester Bestandteil des großen ZiBoMo-Umzuges bleibt.

Mit der Aufnahme von Wolfgang II. Möllers am ZiBoMo-Auftakt im Hause Sültemeyer besteht der Senat aus 32 aktiven Mitgliedern. Unser diesjähriger Hippenmajor Olaf I. könnte somit die Anzahl auf die karnevalistische Zahl von 33 heben. „Mit Olaf würden wir im Senat wieder einen echten Ziegenbändiger erhalten“ spielt Klaus auf Olafs innige Beziehung zu unserem Ziegenbock Johannes und der kleinen Ziege Johanna an. „Aber das 33. Mitglied zu werden bedarf dann natürlich eines gebührenden Einstandes.“ Ob es sich hier um eine Anspielung auf die von Olaf kreierte Wacho-light Flasche handelt, wollte Klaus an dieser Stelle nicht kommentieren. „Bis dahin läuft ja bekanntlich noch viel Wasser durch die Angel“.

Münster
Wolbeck
historisch lebendig

Fahrradtour der ZiBoMo

Fahrradtour der ZiBoMo - das ist seit Jahren ein Renner, schon der Termin im Kalender erzeugt Vorfreude bei den Aktiven der ZiBoMo. Dieses Jahr war erneut der ZiBoMo-Senat der „Ausrichter“ und so machten sich Senatssprecher Klaus Masiak und Senator Wilbert Brodrecht auf, um die Gesellschaft auf die Leezen und die Organisatoren auf Trab zu bringen.

Pünktlich um 14.11 Uhr standen die rund 50 Teilnehmer zum Gruppenbild mit Ziegenbock am Marktplatz in Wolbeck bereit. Nach einigen Sicherheitshinweisen von Präsident Rainer Mertens ging es in der ersten Etappe über Berdelheide in Richtung Alverskirchen. Beim Senator Edmund Bogusz, Hippenmajor 2002, erwartete das Fahrerfeld eine vielfältig gedeckte Kuchentafel und reichlich Erfrischungsgetränke, die bei fast 30 Grad Außentemperatur auch dringend notwendig waren.

Gegen 17.00 Uhr läutete Tourleiter Klaus Masiak die zweite Etappe, das Zeitfahren ein. Deutlich flotter als noch in der ersten Runde sausten die Biker wieder Richtung Wolbeck, ob es am Kuchen-Doping oder am Stalldrang lag, blieb aufgrund der fehlenden Dopingkommission letztendlich ungeklärt.

Vollzählig und unbeschadet, bis auf den Plattfuss am Fahrrad von Robert Hülck, neuer Leiter des Festausschusses der ZiBoMo, erreichte das Feld schließlich wieder Wolbeck und feierte im Garten von Klaus und Mecki Masiak noch einen geselligen Abend.

Von der Tort(o)ur verspannte Biker erhielten obendrein gratis Nackenmassagen vom Hausherren persönlich.
Tolle Tour, toller Tag, schönes Wetter... besser geht‘s nicht!

Ihr Partner für:

Heizöl
Spar-Heizöl
Schwefelarmes Heizöl
Dieselkraftstoff

AGRAVIS
RAIFFEISEN AG

PFLANZEN TIERE TECHNIK BAUSERVICE MÄRKTE ENERGIE

Sprechen Sie uns an:
Manfred Sylvester . AGRAVIS Raiffeisen AG . Bereich Energie . Industrieweg 110 . 48155 Münster
Telefon 0251 . 682-2034 . Fax 0251 . 682-4034 . manfred.sylvester@agravis.de . www.agravis.de

Frühschoppen 2013

Friede, Freude, Frühschoppen: Wenn die ZiBoMo am Sonntag nach der Wolbecker Schlüsselübergabe zum Volksfest ins große Zelt lädt, dann strömen die närrischen Scharen.

Kein Wunder, denn passend zum fröhlichen Beisammensein erwartete die Gäste auch diesmal wieder ein rassiger Showprogrammmix aus Tanz, Gesang, Ballett sowie allerlei Dönekes vom Moderatorenduo Rainer Mertens und Olaf Schulte. Nicht nur was auf die Ohren, sondern besonders auch was für die Augen gab´s beim Auftritt des Helene Fischer-Doubles Alexandra Haubrich: Professionell, charmant und mit echtem Verve in der Stimme begeisterte sie das Publikum – Zugaben gehörten da schon zur Pflicht. Nicht minder ebenso künstlerische wie auch kreative Leichtigkeit bewies einmal mehr Sänger Nikolas, der mit seinem Auftritt zur flotten „Partytime“ lud. Ausgelassen mitklatschen und -singen waren da Programm. Rassige Rhythmen, klasse Kostüme und tolle Tänze – da konnten nur die Tanzgruppen Blau Gelb der KG ZiBoMo am Werk sein. Ob nun Little Sunshines, Teens oder Blau Gelb – die Tänzerinnen ließen den jecken Boden beben und tosender Applaus war ihnen für die rundum gelungenen Auftritte mehr als gewiss.

Sie hatten Bock auf Hippenrock – und ließen es voll raus: Die Wolbecker Band Cherry T mit Frontmann Jan Schabacker nutzte wieder die komplette Bühne, um den närrischen Fans von den bunt gefärbten Haarspitzen bis in die Fußsohlen einzuheizen. Den „Sti-Sti“, den Stimmungsstier bei den Hörnern packten die XXL-fen. Als Wolbecks stolze Stelzer enterten sie in spanische Torerokostüme gewandet das Zelt im Sturm. Begleitet von vielen schmachtenden Blicken brachte ihr heißes Feuer nicht nur die Bühne zum Brennen.

Kein Karneval ohne Tollitäten: Beim Frühschoppen durften Hippenmajor Wolfgang II. und Jugendhippenmajorin Marissa I. mit Gefolge sowie der Prinz der Stadt Münster, Thorsten I. Geuting, mit seinen Adjutanten Tommy Straßburg, Rolf Büschenfeld und Hendrik Grau natürlich nicht fehlen. Auch die jecken Oberhäupter empfahlen sich mit temperamentvollen Gesangseinlagen und trugen damit zu einem erfolgreichen Frühschoppen bei, der erst spät am Nachmittag endete.

Ihr Fachgeschäft
für Elektrogeräte, Hausrat
Einbauküchen und Einbaugeräte

AEG - Miele - Siemens - Bosch

Waschautomaten
Wäschetrockner
Geschirrspüler
Kühl- und Gefrierschränke
Elektro- und Gasherde

Große Auswahl
Fachmännische Beratung
Kundendienst

Wir liefern und
schließen gebrauchsfertig an

Parkplatz im Hof
Einfahrt Querstraße

Eisen-Hoffmann

48155 Münster · Wolbecker Str. 98 · Tel.: 6 42 62
info@eisen-hoffmann.de · www.eisen-hoffmann.de

Hermann Thumann
Elektro-Technik

Installation
Lichtideen
Hausgeräte
Service

Hermann Thumann Elektromeister
Hiltruper Str. 63 a · 48167 Münster
Tel. 0 25 06 83 25 10 · Fax 0 25 06 83 25 11
kontakt@elektro-thumann.de
www.elektro-thumann.de

Öffnungszeiten: Mo. - Fr. / 9.00 - 13.00 Uhr u.15.00 - 18.30 Uhr, Sa. 10.00 - 13.00 Uhr

Kreativ Team SCHILLING

Telefon 02506 7776

Ihre Friseure in Münster www.schilling-muenster.de

Ulli B.
mode & mehr

Direkt im Herzen von MS-Wolbeck!

Ulli B.und ihr Team wünschen
dem neuen Hippenmajor Olaf I.
eine gelungene Session

Ulrike Bradtke-Nierhaus
Münsterstraße 11
48167 Münster-Wolbeck

Telefon (0 25 06) 30 00 83
Fax (0 25 06) 30 00 85

Öffnungszeiten
Mo. - Fr. 09.30 - 18.00 Uhr
Samstag 09.30 - 13.00 Uhr

Ein Hauch von Ascot

Großer Bahnhof bei Ziegenführerin Margarete Peters-Hülsmann in Telgte: Zum sechsten Geburtstag von Ziegenbock Johannes und dem Geburtstag seiner Besitzerin Margarete gratulierte eine 20-köpfige Abordnung der KG ZiBoMo. Unter Leitung von Präsident Rainer Mertens und Vizepräsident Olaf Schulte brachte die ZiBoMo - gemeinsam mit dem Hippenmajor der Session 2012/2013, Wolfgang Möllers und dem zukünftigen Jugendhippenmajor Patrick Breuer - Blumen und kleine Geschenke für die Hausherrin.

Natürlich gab´s auch reichlich Möhren für die Ziegen, die sofort mit viel Freude verfüttert wurden. Umzingelt von badenden Gänsen, Tauben, Hunden, Pferden und Ziegen feierte die Geburtstagsgesellschaft. Mit Mitsommerbowle nach Geheimrezept, Bier und frisch gemolkener Ziegenmilch stieß die fröhliche Gemeinschaft auf dem von „Knecht“ und „Ziegenbändiger“ Gottfried Hahn frisch herausgeputzten Hof auf das Wohl der Geburtstagskinder an. Besonderes Highlight war diesmal das dritte Geburtstagskind, ein frisch geborener kanadischer Mops, der spontan auf den Namen Olaf getauft wurde...

Für das Gruppenbild mit Dame entpuppte sich Senatssprecher Klaus Masiak als wahrer Hippen-Dompteur. Kurzerhand packte er den 200 Kilo schweren, störrischen Bock bei den Hinterläufen und platzierte ihn für das Bild in der richtigen Position. Wohl behütet waren alle Damen, denn Margarete hatte für jede einen Hut bereitgelegt. Damit bekam der Ziegenhof in Telgte einen Hauch von Ascot. Bei kühlem aber trockenem Wetter wurde noch ausgelassen gefeiert. Herzlichen Glückwunsch Johannes, Olaf und Margarete!

Galasitzung 2013

Neuer Präsident, neuer Moderator, neuer Vorstand und doch alles schon wieder gut: Die ZiBoMo Kostümgala ist in Münster einzigartig, schon allein, weil sie in einem Zelt stattfindet. Sie ist aber auch volksnah und traditionell, und so tat Präsident Rainer Mertens gut daran, vor versammeltem Publikum diejenigen in den Vordergrund zu stellen, die immer wieder wesentlich zum Gelingen des ZiBoMo-Wochenendes beitragen.
Sein erster Dank ging an den Spielmannszug der Freiwilligen Feuerwehr Wolbeck. Die Gruppe spielt seit 1960 an den tollen Tagen für die ZiBoMo. Auf und zur Gala kamen sie natürlich kostümiert - voran Schäfer Karlo Stening, wie immer gut gelaunt, gefolgt von seiner rund 20-köpfigen musizierenden Schafsherde.
Nach den Grußworten von Jugendhippenmajorin Marissa I. und Hippenmajor Wolfgang II. galt das Motto: „Lockert Eure müden Knochen, wir bringen das Dorf zum überkochen!!“ Jetzt ging es ab, mit seinem Sessionslied „Ich bin nur ein Koch“ servierte Wolfgang II. dem Publikum gleich zu Beginn einen köstlichen Appetitanreger und brachte die Gäste in Feierlaune.

Brillant, sexy und unmissverständlich kann man den Auftritt der entzückenden Stewardessen um Purserette Ira Maassen zusammenfassen, die in wenigen Minuten aus dem Festzelt einen Airliner der ZiBoMo-Flights machten und allen Fluggästen Verhaltenssicherheit in noch so ausweglosen karnevalistischen Situationen vermittelten.
Das Multitalent One4you kletterte auf Leitern, jonglierte auf dem Hochrad und hatte ein breites Spektrum an Tricks und Überraschungen zu bieten, erreichte aber nicht das ganze Publikum. Münster schickte mit dem Stadtjugendprinzenpaar Pia I. Schilling und Julius I. Pape sowie dem erneut glänzend aufgelegten Prinzen der Stadt Münster, Thorsten I. Geuting, mit seinen Adjutanten Tommy Straßburg, Rolf Büschenfeld und Hendrik Grau und der Prinzengarde die i-Tüpfelchen des Abends nach Wolbeck. Das ist Karneval mit Leidenschaft!
Die Tanzgruppen der ZiBoMo mit dem überwältigenden Marschblock und den Showtänzen der Teens und Blau Gelb, die XXL-fen, Schlagersänger Nikolas, diesmal mit sanften Tönen und in Begleitung des Dudelsacksolisten Klaus Oestreich sowie Marina Franke mit ihrer „Revue“, alle Wolbecker Eigenprodukte konnten auf ganzer Linie überzeugen.

Der größte Dank galt an diesem Abend einer jungen Dame, die sich seit 1995 den Tanzgruppen der ZiBoMo verschrieben hatte und nun ihre Tätigkeit leider beendete. Nadine Masiak blickt auf eine mehr als 18-jährige aktive Zeit als Tänzerin und Trainerin zurück. Seit 2008 hat sie als Trainerin der Little Sunshines immer wieder faszinierende Choreografien für die jüngsten Tänzerinnen entwickelt. Christa Ebermann, Rainer Mertens und Moderator Torsten Laumann bedankten sich bei Nadine Masiak im Namen der ZiBoMo. Und schließlich gehörte der Dank natürlich den Tanzgruppen, Trainerinnen und Betreuerinnen, die neben dem Hippenmajor das Aushängeschild der ZiBoMo schlechthin sind, nur eben ein bisschen hübscher als er.

ZiBoMo
Hipp-Hipp!
Traum von Amsterdam

2013
Meck-Meck!

Kindergartenkarneval 2013

Kindergartenkarneval 2013

Ein fröhlicher Reigen seliger Geister: Viele bunt verkleidete Kinder kamen zum traditionellen Kindergartenkarneval der KG ZiBoMo ins Haus des Sports in Wolbeck.

Ausgelassen empfing der närrische Nachwuchs bestens gelaunt den Hippenmajor, Wolfgang II., seinen Adjutanten und die Jugendhippenmajorin, Marissa I., mit ihrer Adjutantin.Wolfgang II. freute sich riesig über den tollen Empfang und bedankte sich begeistert mit seinem Sessionslied „Ich bin nur ein Koch...“.

Auch die Kinder hatten sich mächtig ins Zeug gelegt und stimmungsvolle Tanz- und Mitmachlieder für den ZiBoMo-Besuch vorbereitet. Die Kita „Am Schulzentrum“ präsentierte den „KiKa-Tanzalarm“. Sportlich ging´s munter mit dem „Sportinator“ der Kita „Am Drostenhof weiter. So viel Engagement wurde auch belohnt: Die ZiBoMo-Tollitäten bedankten sich bei den Kindern und überreichten dann dem Vorbereitungsteam ihre Sessionsorden.

Die „Little Sunshines“ waren beim bunten ZiBoMo-Nachmittag ebenfalls mit von der jecken Partie und zeigten ihren Showtanz „Verwandlung in der Dunkelheit“. Gleich danach ging´s heiter weiter: „Drei Schweine“ stellten uns die Kinder der Kita „Angelstrolche“ vor. Nach dem „Piratentanz“ der Kita „Holtrode“ gab´s eine kurze Erfrischungspause.

Dann kam sie: Clownin Pauline! Mit ihrer piepsigen Stimme, ihren akrobatischen Verrenkungen und mit ihrem Regenschirm hat sie die Kinder schnell für sich gewonnen. Zum krönenden Abschluss verteilte der Hippenmajor kleine Geschenke an alle Kinder. Es war für alle Beteiligten ein ereignisreicher Nachmittag. Auf die Fortsetzung am 21. Februar 2014 freuen sich jetzt schon alle!

Petra und Rainer

Gardetour 2013

Am 21. September startete die diesjährige Gardetour pünktlich um 11.11Uhr in der Hippenmajorsresidenz Sültemeyer. Nach ein paar kühlen Getränken setzte sich der Tross mit Vertretern des Vorstandes, des Senates, des Festausschusses, der Ehrengardisten sowie der Gardisten in Bewegung.

Strammen Schrittes ging es direkt zu Hamsens Busch - allen voran das Orga Team, Thomas, Andre und Jürgen, die uns hier zum ersten Garde-Schützenfest leiteten.

Nachdem uns der Schießleiter, Theo Reisener, mit den Sicherheitsbestimmungen vertraut gemacht hatte, griffen wir zum Gewehr. Der 57. Schuss - der erste Jubelschrei - Ralf Reisener schoss den Apfel ab. Zwischenzeitlich durfte ein deftiges Mittagessen zur Stärkung aller Teilnehmer natürlich nicht fehlen. Mit Schuss Nummer 131 fiel das Zepter. Glücklicher Schütze war Thomas Steinbrede. Mit dem 163. Schuss holte anschließend Thomas Vogt den Zylinder herunter. Um exakt 16.58 Uhr legte der neue Hippenmajor Olaf I. Schulte das Gewehr an: ein Schuss, ein Schrei – alles vorbei: Mit dem 351. Schuss wurde Olaf allererster Garde-Schützenkönig.

Als der Jubel verklang, ging´s zurück in die Hippenmajorsresidenz, wo der Tag nach dem obligatorischen Schnitzelessen langsam ausklang. Die Teilnehmer danken nochmals an die Organisatoren Thomas Wellpott, Andre Albin und Jürgen Sieff für eine rundum gelungene und erlebnisreiche Gardetour.

Fun
Brinckmann

Warendorfer Straße 17, Münster
Tel. 0251 - 62053 -27
www.fun-brinckmann.de

Fahnen + Spiele
Brinckmann

Klemensstraße 4, Münster
Tel. 0251-42807
www.fahnen-spiele.de

Karneval & Festartikel

Souvenirs, Dart, Freizeit Jonglage & Karneval

Wohltuende Wärme mit Tiefenwirkung auf höchstem Niveau – stärken Sie Ihre Gesundheit und steigern Sie Ihre Lebensfreude mit den neuen Infrarotkabinen.

sirius & novus | die neuen infrarotkabinen für innere balance & wohlbefinden

saunalux

Jetzt Sonderrabatte für Ausstellungs-Einzelstücke!

Der Fachhändler in Ihrer Nähe:

Wellness Whirlpools
Eschstraße 6
48167 Münster
Tel.: 02506-2530
Mobil: 0171-7178116
info@wellness-whirlpools.de
www.wellness-whirlpools.de

Vor der Anreise bitten wir um Terminabsprache!

VERTRAUEN SIE IN SACHEN ZÖLIAKIE AUF UNSERE ERFAHRUNG:

- Ernährungsberatung
- „FREE-FROM"-Produkte
- Gold-prämierte glutenfreie Produkte und Backwaren
- direkte Bestellung unserer Produkte unter www.baeckerei-kisfeld.de

Kisfeld

Kisfeld GmbH & Co. KG
Münsterstraße 57
48167 Münster

Tel: 02506/3355
www.baeckerei-kisfeld.de
baeckerei@kisfeld.com

GOLD FÜR HERVORRAGENDE BACK-LEISTUNG

Wolbecker Oktoberfest

„Köln kann Karneval, München kann Oktoberfest aber Wolbeck kann beides!“ rief Münsters Oberbürgermeister Markus Lewe, der der Einladung der KG ZiBoMo zum Fassanstich am Freitag auf dem Oktoberfest 2012 gefolgt war, den rund 1000 Gästen im Festzelt an der Feuerwache zu und erntete damit reichlich und lautstarke Zustimmung.

An diesem goldenen Herbstabend waren bei über 20 Grad Außentemperatur fast alle Gäste in Dirndl und Ledertrachten erschienen und gaben dem zweiten Wolbecker Oktoberfest der KG ZiBoMo einen wunderschönen Rahmen. Beim vom Oberbürgermeister schwungvoll geführten Fassanstich blieb zwar der Hammerkopf auf der Strecke, nicht aber die Stimmung. Gekonnt trieb Markus Lewe den Zapfhahn ins Fass und verkündete: O‘zapft is! Das Startsignal!

Unüberhörbar Partymusik! Für reichlich gute Stimmung sorgten erneut die Lichtensteiner. Mit einer tollen Mischung aus zünftiger und populärer Tanzmusik sowie tollen Lichteffekten brauchte es gefühlte 45 Sekunden, bis die ersten Festgäste auf den Bänken standen und ausgelassen mittschunkelten und -tanzten. Ein gelungener Auftakt zum Oktoberfestwochenende in Wolbeck, denn am Samstag ging es weiter. Ein zweites Mal öffnete das Festzelt seine Tore und die KG ZiBoMo freut sich auf eine zweite ausverkaufte, tolle Oktoberfestparty. Das Oktoberfest auf der „Mayleenwiese“ avanciert neben dem ZiBoMo-Wochenende zum größten Volksfest in Wolbeck. Zünftiges Essen, eine gute Maß Bier, ausgelassene Stimmung, Oktoberfestparty, Musik und einfach Spaß am Feiern sind Grund genug, in Dirndl und Lederhose zu steigen und dabei zu sein.

Das Angebot an zwei Tagen zu feiern und Tische vorab zu reservieren fand zahlreichen positiven Zuspruch. Das Gesamtkonzept des Festes wird 2013 nur noch gering verändert. Es wird, um ein bisschen mehr „Luft“ im Zelt zu schaffen, auf einige Tische und Bänke verzichtet. Mit Spiel und Freizeit Peppinghaus gibt´s außerdem noch eine weitere Vorverkaufsstelle. Das Oktoberfestzelt der Firma Otto Kühling wird dann am Sonntag für die Tanzgruppenvorstellung 2013 genutzt, die schon in den letzten beiden Jahren jeweils über 500 Interessierte in das Zelt lockte.

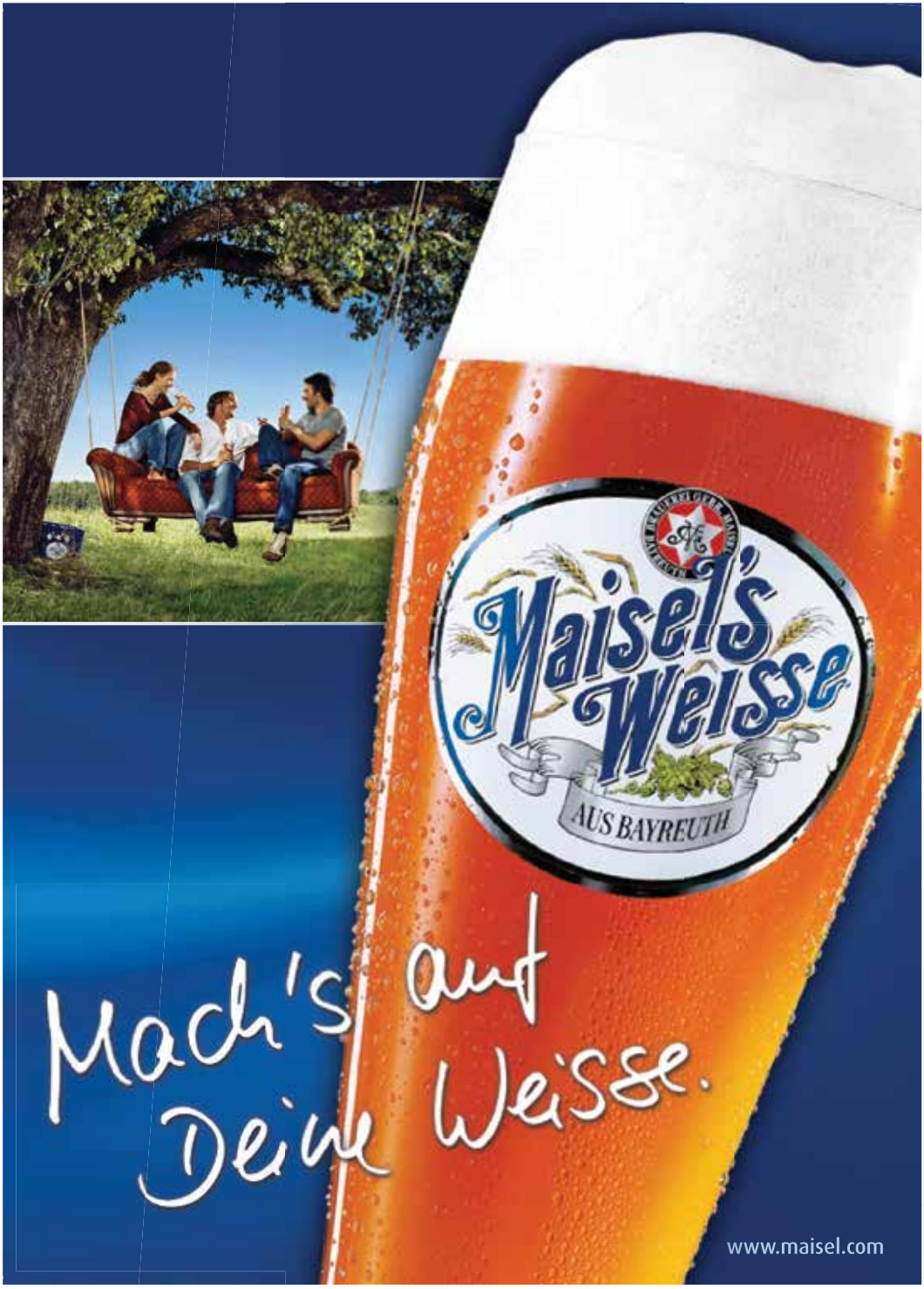
Maisel's Weisse
AUS BAYREUTH
Mach's auf
Deine Weisse.
www.maisel.com

Rückblick Marissa I.

Liebe ZiBoMo-Freunde,

eine schöne Zeit als die erste Jugendhippenmajorin in der ZiBoMo geht nun zu Ende. Meine beste Freundin und Adjutantin Sarah Breuer und ich hatten eine tolle Session, mit jeder Menge Spaß, in der wir viel erlebt haben. Ganz besonders möchte ich mich bei Sarah bedanken, die immer an meiner Seite war und mich beruhigt hat, wenn ich nervös war. Vor allem zu Beginn der Session am 11.11.2013 war ich „super“ nervös, als ich Wolfgang II. am Ziegenbocksdenkmal vertreten musste, weil er noch im Krankenhaus lag.

Bedanken möchte ich mich natürlich bei Wolfgang II. (dem großen „kleinen“ Hippenmajor) und seiner Frau Susi, seinen Adjutanten Thomas und Christa, der Adjutantenfrau Carmen und dem Adjutantinnenmann Michael. Gemeinsam hatten wir eine tolle Session.

Ein Dankeschön auch an unseren Präsidenten Rainer Mertens, der uns jedes Mal herzlich ankündigte, wenn wir einen Auftritt hatten. Besonders möchte ich mich auch bei der Garde, dem Vorstand, dem Festausschuss und dem Senat bedanken. Sie alle haben dazu beigetragen, dass wir eine supertolle Session hatten.

Ein besonderes Highlight war für mich die Damensitzung. Als erster weiblicher Jugendhippenmajor der ZiBoMo konnte ich nach unserem Auftritt noch ein wenig bleiben und musste nicht mit dem Hippenmajor, der Garde und dem Vorstand das Zelt verlassen. Toll war auch der Kinderumzug der Nikolaischule, der erstmals mit allen Schülern stattfand, dann natürlich der große ZiBoMo-Umzug, der Jugendkarneval, der Rosenmontagsumzug und und und…

Getreu meinem Motto: „Wolbecker Mädchen an die Macht, damit`s im Wigbold richtig kracht“ habe ich in der Session viele Mädchen gesehen, die genauso viel Spaß hatten wie ich.

Meinem Nachfolger Patrick I., seinem Adjutanten Luka, meinem Vater Olaf I. (der neue Hippenmajor) und seinen Adjutanten Klaus und Thomas wünsche ich eine tolle Session und hoffe, dass sie genauso viel Spaß haben werden wie Sarah und ich.

Mit einem dreifachen
Hipp-Hipp! Meck-Meck!

Eure Marissa I.

Kostümverleih
Münsterland
Klüger als kaufen
ist mieten!
Stadtwerke
PlusCard
Öffnungszeiten ganzjährig
Montag - Freitag 12 - 19 Uhr
Samstag 10 - 14 Uhr
Erweiterte Öffnungszeiten im Internet
WILVORST
NEU auf über 300m²
Kriegerweg 104
48153 Münster
www.kostuem-verleih.de
Tel.: 0251. 987 17 08

Gardefete 2013

„Erst später gehen die Lichter an, sie ist noch lang diese Nacht, wir feiern heut´ Karneval bis es kracht“ ...singt Hippenmajor Wolfgang II. vor den rund 100 Gästen der Gardefete im Restaurant Sültemeyer gut gelaunt ins Mikrofon.

Die Garde nutzte erneut gleich zu Beginn des Jahres die eher seltene Gelegenheit, losgelöst vom Ornat, auch mal selbst in Kostüme zu schlüpfen und ausgelassen zu feiern. Und so tummelte sich eine bunte Sammlung von Cindys, Atzes, Mafiosi, Punkern, Cowboys, Vampiren und Gebissenen, Piraten, Musketieren, Kapitänen und Leichtmatrosen, ein Schlumpf, ein Zwerg und eine schwarz-weiße Kuhherde bei Musik vom Plattenteller (!) auf und neben der Tanzfläche.

Bevor Gardehauptmann Thomas Wellpott das Buffet eröffnete, bat er Ehrengardist Edmund Bogusz, Hippenmajor 2002, und Mitglied der Kaderschmiede „Die Genießer“ an das Mikrofon, um eine Laudatio für Ehrenpräsidenten Gustl Schroer zu halten. Edmund Bogusz würdigte das langjährige Engagement und Wirken des Ehrenpräsidenten Gustel Schroer während dessen Zeit in der Garde und dankte ihm für seine Arbeit als Präsident der ZiBoMo während seiner zwölfjährigen Amtszeit. Nach der Laudatio ernannte die Garde Gustl Schroer zum Ehrengardisten und übergab ihm die Ehrenmedaille.

Gut betreut durch das Team um Elisabeth Sültemeyer wurde noch bis in die späte Nacht ausgelassen getanzt, gelacht gesungen und gefeiert.

Wolbeck
Grill am Markt
02506 / 305 99 05
Vorbestellung möglich
Hiltruper Straße 5
48167 Münster

dieFriseure
& Kosmetik
HEIDI KLATT
Inh. Lisa Damhuis
Öffnungszeiten: di. - do. 8 - 20 Uhr | fr. 9 - 18 Uhr | sa. 8 - 13 Uhr
Hiltruperstrasse 30a · 48167 Münster · 02506.302675

G.U.V.
GETRÄNKE-VOSS
Mühlendamm 1-3 · Wolbeck
Telefon 0 25 06-39 19
Fax 0 25 06-30 33 98
Inhaber Gerd-Ulrich Voss
Mobil 01 74-9 21 15 51
Diebels
Bitburger
Partyservice 0 25 06-68 23
VELTINS
Brautradition seit 1824
Verkaufswagen Getränke Fassbiere Zapfanlagen Theken Pavillons Kühlwagen

Genießen Sie fröhliche Tage

Nehmen Sie das Leben leicht – feiern Sie die Feste, wie sie fallen! Aber sprechen Sie über Ihre Versicherungen und Vorsorge mit einem Experten, der Ihre Interessen auch ernst nimmt. Wir sind Ihr kompetenter Partner und mit durchdachten Versicherungslösungen für Sie da. Zurich HelpPoint. Weil Sie uns wichtig sind.

Bezirksdirektion Schäfer-Temmeyer

Herrenstraße 24
48167 Münster
Telefon 02506 2012
Fax 02506 6230
schaefer-temmeyer@zuerich.de

ZURICH®

ZiBoMo-Umzug 2013

Was dereinst vor 60 Jahren mit Bömskes und Bollerwagen begann, ist heute einer der größten Karnevalsumzüge des Münsterlandes – der Ziegenbocksmontag lässt alljährlich die Massen aus Nah und Fern nach Hexenwolbeck strömen.

Hier gibt´s ihn noch, den echten Straßenkarneval, an dem sich Kegelvereine, Skat- und Doppelkopfrunden ebenso mit Begeisterung beteiligen wie auch etwa die Nachbargemeinschaften. Diese Fußgruppen lassen den Ziegenbocksmontag stets zu einem ebenso fantasievollen wie auch farbenprächtigen Spektakel werden. Dabei sind die Themen so abwechslungsreich wie die Kostüme selbst. Ob nun die Politik mit viel Lokalkolorit oder auch mal andere Zugteilnehmer – die Jecken nehmen so ziemlich alles aufs närrische Korn, was sich mit einem kräftigen Augenzwinkern auch bildlich darstellen lässt.

Auch der Hippenmajor wird dabei fröhlich ins lustige Visier genommen: „Viele Köche verderben den Brei“ meinten etwa „die lustigen Kegelmäuse“, in Anspielung auf den Beruf des Hippenmajors Wolfgang II.

Und während sich die Bitbrothers um die Ortskerngestaltung von Wolbeck sorgten, hatten die Alten Räuber viele bunte Schmetterlinge im Bauch. Die Nimmerländer schworen sich „Wir werden nie erwachsen“, die blauen Engel gestanden „Keine Ahnung, so wie immer“. Am Ende wälzte sich ein närrischer Lindwurm aus 67 Zugnummern. Dieses kunterbunte Gemisch aus Fußgruppen, Umzugswagen und gut aufgelegten Musikkapellen trägt wesentlich zur Beliebtheit des Wolbecker ZiBoMo-Umzugs bei - auch das Wurfmaterial ist hochwertig: Neben den üblichen Kamelle wechseln auch schon mal Pralinenschachteln, Kuscheltiere und Fußbälle den Besitzer.

Bei Hippenmajor Edmund I. Bogusz gab´s sogar leckeres Eis im Hörnchen – und wenn die Tütchen mit den Berlinern über die Wagenreling geflogen kommen, ist auch das anschließende Kaffeetrinken gesichert. Und am Ende des Zuges jubelt, nein nicht der Hippenmajor, sondern die Garde der Abfallwirtschaftsbetriebe Münster…

Kinderumzug 2013

Achatiushaus — Herrens

Münsterstraße

Erstmals seit vielen Jahren gab es in 2013 wieder einen Kinderumzug zum Auftakt des Ziegenbocksmontags.

Ursprünglich zogen Ende der 1950er Jahre überwiegend Kinder durch die Straßen und sorgten für Stimmung. Daraus entwickelte sich der große ZiBoMo-Umzug. Im vergangenen Jahr kam die ZiBoMo Gesellschaft, vertreten durch Rainer Mertens und Christa Ebermann, auf die Nikolaischule zu und regte an, diesen Umzug nach alter Tradition wieder aufleben zu lassen. Nach Rücksprache mit dem Kollegium und Vorstellung des Vorhabens in den Elterngremien stand dann im Herbst 2012 der Entschluss fest, den Kinderumzug an ZiBoMo 2013 zu starten.

Marktstraße / Am Steintor

Nach intensiven Vorbereitungen in den Klassen und einer engagierten Beteiligung vieler Eltern konnte der Umzug beginnen. Dank des besonderen Einsatzes von Jan Schabacker verbreitete die Schulgemeinde mit einem eigenen Nikolai-ZiBoMo-Song und dem entsprechenden Musikequipment besondere Stimmung im Ortskern. Dank an dieser Stelle noch einmal allen fleißigen Helfern. Hippenmajor Wolfgang II., die Jugendhippenmajorin Marissa, Vertreter der ZiBoMo-Gesellschaft und Ziege Johanna holten die Kinder von der Schule zu ihrem eigenen Umzug ab. Jede Klasse hatte Plakate gemalt und sich bunt kostümiert. Natürlich warfen die Kleinen auch eifrig Kamelle, die die ZiBoMo-Gesellschaft bereitgestellt hatte. Zwei Blaskapellen sorgten für zünftige

Am Wig

straße Neustraße

musikalische Begleitung.

Quer durch den Ortskern zogen die rund 400 jungen Narren und steckten mit ihrer guten Laune die zahlreichen Zuschauer an. Im Rückblick konnte dieser Tag aus schulischer Sicht als voller Erfolg verbucht werden. Sowohl bei den Kindern als auch bei Lehrern und Eltern war die übereinstimmende Meinung, dass bei einer solch guten Unterstützung durch die ZiBoMo-Gesellschaft auch im Jahr 2014 wieder ein Umzug der Kinder vorbereitet werden soll. Damit wäre der Grundstein gelegt für den Wunsch von Rainer Mertens: „ Ich hoffe der Kinderumzug wird wieder zu einer festen Tradition“! Die Nikolaischule wird dazu ihr Bestes geben!

Mit Vorfreude auf den nächsten Umzug und Dank für die Unterstützung in diesem Jahr verbleibe ich mit freundlichen Grüßen
Martin Nielebock (Schulleiter)

Wallstraße – Drostenhofstraße

Start
Ziel

bold

Nikolaischule

ZiBoMo 2013
Tupperware

W
O
Hipp-Hipp!
Meck-Meck!
ZiBeMo

XXL-fen

„Ihr elenden Süßwassermatrosen, pullt, wenn euch nicht der Klabautermann holen soll, hunderttausend heulende Höllenhunde nochmal!“ Käpt´n Jack Bohmann-Sparrow hebt fluchend das funkelnde Fernrohr und sucht hadernd den Horizont ab, derweil seine mordlustige Mannschaft über die schaukelnden Planken des Kindergartens am Schulzentrum wild die Waffen wedelnd nach Achtern poltert, um sich rauflustig in die Riemen zu legen. Fluch der Karibik – nicht Jack hat das Sagen an Bord, sondern die kompetente Christine, die jeden, der nicht spurt, sofort über die Planke zu den Haien schickt. Manchmal reicht auch Deck schrubben – oder eine Extra-Tanzeinlage. So dauert´s denn auch nicht lang, und im Turnraum riecht´s mächtig nach, nein nicht Rum, sondern nach echten keuchenden Kerlen. Kein Zweifel, die XXL-fen sind wieder mit an Bord des Wolbecker ZiBoMo-Narrenschiffs. „15 Mann auf des toten Manns Kiste johoho, und ne Buddel voll Rum, Schnaps stand stets auf der Höllenfahrtsliste johoho und ne Buddel voll Rum“, schallt es aus durstigen Kehlen, und die muntere Masse setzt sich langsam zum Takt der martialischen Musik in Bewegung. Böse blinzelt die Kapitänin cool ins rockende Rund. „Mast- und Schotenbruch, Takt halten“, hallt ihre Stimme plötzlich peitschend durch den Raum. Tatkräftig unterstützt wird sie beim Kielholen von der guten Seele Serena, die den Kerlen Kraft gibt. Seit Ende der Sommerferien treffen sich die Seebären wöchentlich, um gemeinsam die Säbel zu wetzen – ach ja, und zum intensiven Tanztraining. Das Niveau ist professionell, und die mittlerweile riesige Fangemeinde darf sich schon jetzt wieder auf die rassigen Tanzauftritte der XXL-fen freuen. Tja, welches Thema die XXL-fen denn nun in der Session 2013/14 auf der Bühne präsentieren werden, wissen wir auch nicht. Da hilft wohl nur, selbst zu den Veranstaltungen zu gehen – und / oder die ballettösen Bären zu buchen unter:

http://www.xxl-fen.de

Wir sind Ihr kompetenter Partner für Fußbodengestaltung

- Design Beläge
- Teppichböden
- Linoleum
- Kautschuk Beläge

H & P
Fußbodentechnik
H&P Fußbodentechnk GmbH

Wolbecker Windmühle 53
48167 Münster - Wolbeck
Tel. 02506 / 86 48-0
info@hp-fussbodentechnik.de

SEIT 1958

Estriche und Bodenbeläge

Große-Wächter

ESTRICHE UND BODENBELÄGE

Große-Wächter GmbH
48167 Münster

Telefon (0 25 06) 86 23-0
Telefax (0 25 06) 86 23-23

www.grosse-waechter.de · info@grosse-waechter.de

AWO
ZiBoMo
AWO
A
W
O

Seniorenkarneval 2013

In jedem Jahr nach der Veranstaltung muss ich erst mal tief durchatmen: Geschafft, ohne große Patzer gut durchs Programm gekommen. Jetzt beim Schreiben kann ich Revue passierend denken: Es war eine tolle Fete! Gab es im letzten Jahr Kummer mit der Kälte, so war es in diesem Jahr kuschelig warm unter dem Zeltdach. Das lag nicht nur an Peter Pauls I. Prinzenblut, sondern auch am erstklassigen Showprogramm. Gleich zu Beginn begeisterte Hippenmajor Wolfgang II. mit seinem Lied: Ich bin nur ein Koch... Nach seinem Liedsüppchen sprang gleich das karnevalistische Feuer auf das Publikum über.

Die Tanzgruppen der ZiBoMo, die Little Sunshines, Teens und Blau Gelb brachten mit ihrem gemeinsamen Marschblock und ihren einstudierten Showtanznummern Glamour auf die Bühne. Diese Perfektion ist nur durch ganzjährige Trainingsstunden der Tänzerinnen und Betreuerinnen erreichbar – herzlichen Dank. Aus Salzburg angereist war der Wolbecker Sänger „Nikolas“, der mit „Griechischem Wein“ zum Schunkeln einlud. Der Stadtprinz Thorsten I. Geuting stimmte gewohnt temperamentvoll seinen Hit: „An Tagen wie diesen“ an. Auch ihm ist die Qualität der karnevalistischen Veranstaltungen in Wolbeck bekannt. In bunten Flowerpower-Kostümen tanzten zu ABBA-Musik die Hupfdohlen der kfd.
Christian Hoffmann, ein Bewohner des Hauses Gremmendorf, sprühte vor Energie, als er auf der Bühne Songs von Bernhard Brink gekonnt performte.

Es folgte das großartige Comedy Duo: Horst und Hilde, die mit und in ihrer eigenen Mülltonne anreisten und sich als akrobatisches Clownduo entpuppten und dafür viel Beifall ernteten. Schließlich traten die „Singenden Kiepenkerle“ mit Kiepe, Gitarre und Pilschen auf. Sie servierten humorvoll im Münsterland-Platt ihre alltäglichen hintergründigen Lebenserfahrungen.

Den Auftakt eines rauschenden Finales boten die XXL-fen. Das Herrenballett in maskulinen romanischen Matadoren-Kostümen riss die Damenwelt von den Stühlen. Sie wurden gefeiert wie eine Boygroup. Als die Bolerojäckchen fielen und die Herren mit den Hüften wackelten, gab es kein Halten mehr und es wurde in den Gängen getanzt. Zum Ausklang stand Musik mit Anne Unbehaun auf dem Programm. Danach wurde es Zeit, das Zelt für die Abend-Gala zu räumen. Der Wolbecker Karneval kennt eben drei Tage lang keine Grenzen.

Ich freue mich aufs nächste Jahr am 22.02.2014. Sie auch?
Hipp-Hipp! Meck-Meck!

MBC - (Marlene Benter-Camen)

Guderian
Elektro

Wolbecker Windmühle 35
48167 Münster-Wolbeck

Tel. 02 5 06 / 16 00
Fax 02 506 / 62 00
www.guderian-elektro.de

Miele
Hausgeräte
Verkauf
Kundendienst

Schmidt & Partner

Steuerberater
Rechtsanwalt

Benjamin Schmidt
Manuela Bauch

Niederlassung MS-Wolbeck
Eschstrasse 6 · 48167 Münster

Tel: 02506 - 305774
Fax: 02506 - 305783

Niederlassung Hamm
Marktplatz 10-11 · 59065 Hamm

Tel: 02381 - 980800
Fax: 02381 - 889797

E-mail: info@kanzlei-stb.eu · Internet: www.kanzlei-stb.eu

www.zibomo.de

Kartenvorverkauf 2014

Zunächst dürfen sich die Damen einen Termin dick in den Kalender eintragen:

Start des Vorverkaufes für die Damensitzung ist Sonntag,
der 08.12.2013 von 11.11 bis 16 Uhr im ZiBoMo-Museum.

An folgenden Vorverkaufsstellen können sie ab 02.01.14 Karten für die ZiBoMo Veranstaltungen 2014 erwerben:

ZiBoMo-Museum (Neustraße 15, 48167 Münster)
Mittwochs und Freitags von 15.00 bis 18.00 Uhr.
Karten für: alle Veranstaltungen ab dem 02.01.2014

ZiBoMo Online Shop
shop.zibomo.de
Karten für: alle Veranstaltungen ab dem 02.01.2014

Peppinghaus (Hiltruper Straße 59, 48167 Münster)
Karten für: Frühschoppen, Jugendkarneval und ZiBoMo-Montag.

Leseboutique Zumegen (Münsterstr. 26 , 48167 Münster)
Karten für: Frühschoppen, Jugendkarneval und ZiBoMo-Montag.

Schreibwaren Schäfer (Neustr. 3, 48167 Münster)
Karten für: Frühschoppen, Jugendkarneval und ZiBoMo-Montag.

Lotto-Toto Annahmestelle Albert Kahmann (Wolbecker Str. 300, 48155 Münster)
Karten für: Frühschoppen, Jugendkarneval und ZiBoMo-Montag.

Eintrittspreise 2014:

Damensitzung	15.00 EUR
Gala-Abend	20.00 EUR
Gala-Abend (Stehplatz)	15,00 EUR
Frühschoppen	11.00 EUR
Jugendkarneval	6.00 EUR
ZiBoMo-Festzelt	11.00 EUR

Im Herzen von Wolbeck

Brinkmann

Heizungs- und Sanitärtechnik

Ihr Meisterbetrieb für

- energiesparende Heizungen
- zukunftsweisende Solarsysteme
- attraktive Badgestaltung
- kompetente Serviceleistungen

www.brinkmann-haustechnik.de

Münsterstraße 39
48167 Münster-Wolbeck

Tel. 0 25 06 · 28 29
Fax 0 25 06 · 8 57 99

Diplomingenieur

Andreas Farwick

Garten- & Landschaftsbau

Sophienstraße 32 • 48145 Münster
Telefon 02 51 - 208 72 40
Mobil 0173 - 5 36 82 57
Fax 02 51 - 208 72 39
www.farwick-gartengestaltung.de

Planung
Ausführung
Pflege
Gartenausstattung
Beleuchtung

Immer eine Idee origineller!
Individuelle, kreative, wohnliche Gartengestaltung

Termine der Session 2014

11.11.2013 20.11 Uhr	Sessionsbeginn auf dem Marktplatz in Wolbeck
16.11.2013 19.30 Uhr	Sessionsauftakt im Resttaurant Sültemeyer
14. + 15.12.2013	Wolbecker Weihnachtsmarkt
08.02.2014 18.11 Uhr	Damensitzung im Festzelt Wolbeck
19.02.2014 20.11 Uhr	Infoveranstaltung Umzugsteilnehmer im Rest. Sültemeyer
21.02.2014 14.30 Uhr	Kindergartenkarneval im Haus des Sports
22.02.2014 14.11 Uhr	Heiterer Seniorenkarneval im Festzelt Wolbeck
22.02.2014 19.11 Uhr	Galasitzung im Festzelt Wolbeck
23.02.2014 09.00 Uhr	ZiBoMo Frühstück im Rest. Sültemeyer
23.02.2014 11.11 Uhr	Traditionelle Schlüsselübergabe in der Bezirksverwaltung Süd-Ost
23.02.2014 12.11 Uhr	Frühschoppen im Festzelt Wolbeck
23.02.2014 18.11 Uhr	Jugendkarneval im Festzelt im Festzelt Wolbeck
24.02.2014 10.49 Uhr	Kinderumzug Nikolaischule
24.02.2014 14.11 Uhr	Karnevalsumzug im Zentrum von Wolbeck
03.03.2014 12.11 Uhr	Rosenmontag in Münster

Hippensenat

Pewo I.	Dr. Hermann Peters †	1957- 1962
Gerd I.	Bröskamp †	1963
Pewo I.	Dr. Hermann Peters †	1964
Heinz I.	Suthoff †	1965
Willy I.	Rüther †	1966
Klaus I.	Drewing †	1967
Willy II.	Jäger †	1968
Franz I.	Averhoff †	1969
Egon I.	Freiherr Droste zu Senden†	1970
Alfons I.	Karrengarn †	1971
Konni I.	Förster	1972
Herbert I.	Forsthove †	1973
Lutti I.	Schwegmann	1974
Heinz II.	Kunstleben †	1975
Herbert II.	Rosin †	1976
Peter I.	Benger †	1977
Pewo II.	Gerd Peters	1978
Heinz III.	Sasse †	1979
Heinrich IV.	Lohmann	1980
Georg I.	Berkemeyer	1981
Karl-Heinz I.	Wesemann	1982
Friedhelm I.	Schetter †	1983
Horst I.	Beitelhoff †	1984
Friedel I.	Bertelsmeier	1985
Ulrich I.	Schröder	1986
Martin I.	Sültemeyer	1987
Peter II.	Rose	1988
Charly I.	Rose	1989
Walter I.	Laumann	1990
Wolfgang I.	Sudmann	1991
Willi III.	Schramm	1992
Elmar I.	Schoppmeier	1993
Bodo I.	Herzberg	1994
Monika I.	Kasimir	1995

Gerrit I.	Schumann	1996
Gustel I.	Schroer	1997
Peter Paul I.	Dreyer	1998
Kajo I.	Prof. Dr. Ing. Plassmann	1999
Wilbernd I.	Jäger	2000
Horst Herbert I.	Camen	2001
Edmund I.	Bogusz	2002
Peter III.	Sechelmann	2003
Rudolf I.	Butzkies	2004
Wilfried I.	Bradtke	2005
Kalli I.	Hinkelmann	2006
Klaus II.	Masiak	2007
Kurt I.	Bradtke	2008
Reinhard I.	Hinkelmann	2009
Andreas I.	Schwegmann	2010
Wilbert I.	Brodrecht	2011
Willi III.	Schramm	2012
Wolfgang II.	Möllers	2013

Jugendhippenmajore

Markus I.	Rosin	1976
Wolfgang I.	Benger	1977
Carsten I.	Camen	1978
Dirk I.	Mentrup	1979
Bernd I.	Stöppler	1980
Andre I.	Feldmann	1981
Ludwig I.	Schwegmann	1982
Constantin I.	Schetter	1983- 1985
Ralf I.	Hinkelmann	1986
Thorsten I.	Sültemeyer	1987
Daniell.	Rosin	1988
Timo I.	Altenkämper	1989
Sven I.	Laumann	1990
Alexander I.	Schramm	1991- 1992
Peter I.	Piepel	1993
Carsten II.	Gerlach	1994
Sascha I.	Schapmann	1995
Florian I.	Sültemeyer	1996
Tönne I.	Riesenback	1997
Sebastian I.	Terbille	1998
Sven II.	Schapmann	1999
Steffen I.	Hinkelmann	2000
Mare I.	Schaefers	2001
Markus II.	Lange	2002
Cornelius I.	Harnsen	2003
Dominik I.	Bellmann	2004
Stefan I.	Karrengarn	2005
Justus I.	Wortmann	2006
Daniel II.	Schröder	2007
Aljoscha I.	Oberhaus	2008
Niklas I.	Fischer	2009
Steffen II.	Steinbrede	2010
Antonius I.	Hülk	2011

Jugendhippenmajore

Nick I.	Wellpott	2012
Marissa I.	Schulte	2013

Tapezierungen - Putze - Fassadengestaltung

Maler- und Lackierermeister
Thomas Kaltegärtner
Ihr Partner für exclusive und kreative Malerarbeiten

Am Schütthook 120
48167 Münster

Tel.: 02 51- 96 19 88 05
info@malermeister-ms.de

Anstriche - Wärmedämmung - Bodenbeläge

Rückblick Wolfgang I.

„Nun gibt es kein Zurück mehr.“ Dies waren meine Gedanken, als ich am 14.05.2012 auf der Mitgliederversammlung zum Hippenmajor der Session 2012/2013 gewählt wurde. Nicht zuletzt durch meine Zugehörigkeit zum Festausschuss konnte ich abschätzen, was als närrisches Oberhaupt in Wolbeck alles auf mich zukommen würde. Zudem gab es einige Termine, in denen alles besprochen und gut geplant werden musste. Wie beispielsweise die Aufnahme einer Musik-CD mit meinem Hippenmajorslied. Nachdem, der doch spannende und sehr lange Abend im Tonstudio für mein Lied „Ich bin nur ein Koch“ abgehakt und die ersten Termine festgelegt waren, konnte es losgehen - getreu meinem Motto „Lockert Eure müden Knochen, wir bringen das Dorf zum Überkochen“. Nach kleinen, krankheitsbedingten Startschwierigkeiten zum Auftakt meiner Session habe ich eine wirklich schöne, aber leider viel zu kurze Karnevalszeit erleben dürfen. Dank der Unterstützung in erster Linie meiner Frau Susanne, meiner Adjutantin Christa Ebermann und meines Adjutanten Thomas Vogt, sowie des Adjutantenmannes Michael und der Adjutantenfrau Carmen ist es uns gelungen, unsere Termine mit viel Spaß und Humor zu bewältigen.

Besonders gefreut hat mich, dass Susanne, Carmen und Christa mit der Moderation der Damensitzung ins Schwarze getroffen und die Damen speziell mit den himmlischen Auftritten vom Engel Michael begeistert haben. Ebenso möchte ich der ersten Jugendhippenmajorin, Marissa I, und ihrer Adjutantin Sarah für ihre Unterstützung während der gesamten Session danken. Wir alle zusammen bildeten das Dreamteam mit Frauenpower und hatten auch außerhalb der öffentlichen Termine viel Spaß miteinander. Die komplette Session war ein Höhepunkt, wobei ich natürlich das ZiBoMo-Wochenende mit seinen stimmungsvollen Zeltveranstaltungen, den großartigen Auftritten der Tanzgruppen und dem krönenden Abschluss während des Umzuges am Ziegenbocksmontag, hoch oben auf dem Hippenmajorswagen besonders hervorheben möchte. Allen Aktiven, Sponsoren und ganz besonders dem Festausschuss gebührt mein Dank – ohne euch hätte dies alles nicht funktioniert. Meinem Nachfolger Olaf I und seinen Adjutanten, Thomas Steinbrede und Klaus Masiak, sowie dem Jugendhippenmajor Patrick I mit seinem Adjutanten Luca wünsche ich eine ebenso schöne und spannende Session wie ich sie hatte.

In diesem Sinne Hipp-Hipp! Meck-Meck!
Euer Wolfgang II

- Frisch u. TK-Geflügel
- Geflügelspezialitäten
- Eier
- Naturkost

Beitelhoff
Wolbecker Mühlenhof

Mühlendamm 1–3
48167 Münster / Wolbeck

Tel. (02506) 23 23
Fax (02506) 34 45

Mobil 0172 / 5355549 · horst@beitelhoff.de

Heimat „alter Räuber" …

Kiepe

Das gemütliche Bier- und Speiselokal für Jung und Alt

Biergarten • Kegelbahn • Boulebahn
Gesellschaftsräume bis 120 Personen

ZiBoMo-Parties in der Kiepe: 2DJ's und 2 Tanzflächen

Sa 22.02.14: ZiBoSa ab 19.30 Uhr · **So 23.02.14: ZiBoSo** ab 13.30 Uhr
Mo 24.02.14: ZiBoMo ab 12.30 Uhr

Hofstr. 21 • 48167 Ms-Wolbeck
Telefon 0 25 06 / 73 78

Programmvorschau 2014

Programmvorschau 2014

Bereits in der letzten Session hatte sich der Vorstand Gedanken dazu gemacht, wie die Attraktivität der ZiBoMo-Veranstaltungen erhöht werden kann. Erste sichtbare Veränderung: Die Damensitzung fand im Festzelt auf der großen Bühne statt. Der Vorteil für die Gäste lag unter anderem darin, dass so wesentlich mehr Platz an und um die Tische herum zur Verfügung stand. Aber auch die Akteure profitierten von dieser Neuerung, da die große Hauptbühne nun wesentlich mehr Platz für die einzelnen Auftritte bot. In diesem Jahr wird die Damensitzung, auch das ist wieder eine Premiere, von einem festen Moderatorinnen-Team geleitet, das die Frau des Hippenmajors und die Frauen der Adjutanten mit in den Ablauf integrieren wird. Mit „Dirk & Daniel“, „Olli Ole“ und dem neuen Star am Schlagerhimmel, „Pat“, konnte die ZiBoMo Künstler verpflichten, die mit Ihren Auftritten zum Gelingen des Abends beitragen werden. PAT ist der Senkrechtstarter der Partyschlagersänger. Erst Ende des Jahres 2010 erhielt PAT die Auszeichnung des Europäischen Musikpreises im Bereich „Bester Schlagernewcomer des Jahres“ der Europäischen Gesellschaft für Musik. Natürlich werden auch die ZiBoMo-Tanzgruppen, der Prinz der Stadt Münster und die XXL-fen mit dabei sein.

Eine weitere Neuerung wird es in dieser Session auch bei der großen Gala am Samstagabend geben. Erstmalig wird es für diese Veranstaltung Eintrittskarten zu unterschiedlichen Preisen geben. Neben den bekannten Sitzplätzen wird es nun zusätzlich auch günstigere Stehplatzkarten geben, die für die Stehtische angeboten werden. Die ZiBoMo möchte dadurch der ganzen Veranstaltung einen lockereren Rahmen verleihen und mit dieser Lösung gezielt Gruppen ansprechen. Neben dem Helene Fischer-Double Alexandra Haubrich und Klaus Gerdes alias „Nikolas“ verpflichtete die ZiBoMo als Stargast den aus TV und Rundfunk bekannten Künstler „Jörg Bausch“ für den Gala-Abend. Bausch hat mit seinen Mega-Hits wie „Dieser Flug” und „Großes Kino” den Schlager modernisiert. Sein Sound ist unverwechselbar und begeistert regelmäßig die Fans deutscher Musik. Bei seinen zahlreichen Live-Auftritten, die ihn jedes Jahr quer durch die Republik - aber auch ins Ausland - führen, begeistert er das Publikum und zieht die Besuchermassen an wie ein Magnet.

Ein weiteres Highlight wird es dann auch beim beliebten Frühschoppen geben. Neben den ZiBoMo-Tanzgruppen, den XXL-fen, dem Prinzen der Stadt Münster und den Silvanas werden auch „Die Landeier“ auftreten. Mit dem sensationellen Doppel-Gewinn der Närrischen Hitparade (WDR) kamen zahlreiche weitere TV-Auftritte, die dafür sorgten, dass die Landeier mittlerweile auf mehrere Hundert Karnevals-Engagements sowohl in den rheinischen Karnevalshochburgen als auch in ihrer westfälischen Heimat blicken können.

ZiBoMo Wolbeck

Aufnahmeantrag

Hiermit beantrage ich ab _____ meine Aufnahme in die Karnevalsgesellschaft ZiBoMo Wolbeck e.V.

☐ Erwachsener (18,00€) ☐ Familienbeitrag (25,00 €)

Name, Vorname: _____

Anschrift: _____

PLZ Ort: _____ Geburtstag: _____

Email: _____

SEPA-Lastschriftmandat

ZiBoMo Gesellschaft Wolbeck e.V. Neustraße 15, 48167 Münster-Wolbeck

Gläubiger-ID: DE51 ZIB 000 002 734 64

Mandatsreferenz: _____ (wird von Verein nachgetragen)

Hiermit ermächtige ich die KG ZiBoMo Wolbeck e.V. Zahlungen von meinem Konto mittels Lastschrift einzuziehen. Zuglich weise ich mein Kreditinstitut an, die von der ZiBoMo auf mein Konto gezogenen Lastschriften einzulösen. Die Einzugsermächtigung erlischt automatisch mit dem Austritt aus der KG ZiBoMo e.V.

Konto-Nummer:_____ Bankleitzahl: _____

Kreditinstitut:_____ BIC-Nummer: _____

IBAN-Nummer: _____

Wenn mein Konto die erforderliche Deckung nicht aufweist, besteht seitens des kontoführenden Kreditinstituts keine Verpflichtung zur Einlösung.

Ort, Datum _____

Datenschutz

Mit der Speicherung, Übermittlung und der Verarbeitung meiner personenbezogenen Daten für Vereinszwecke gemäß den Bestimmungen des Bundesdatenschutzgesetzes (BDSG) bin ich einverstanden. Ich habe jederzeit die Möglichkeit, vom Verein Auskunft über diese Daten von mir zu erhalten. Meine Daten werden nach meinem Austritt aus dem Verein gelöscht.

Ort, Datum_____

_____

(Unterschrift mit vollem Namen)

(Bei Minderjährigen mit Unterschrift der Erziehungsberechtigten)

4 Wochen Reifezeit

1 geschulter Blick

Harald Biewer
Braumeister

0,0 Kompromisse

nicht auf die Uhr, sondern auf den Kalender. Anders als manch andere, geben wir unserem
nzen Monat Zeit, damit es in Ruhe reifen kann. Und trotzdem sind wir auch dann jede einzelne
Leidenschaft für unser Bier da. Alles für diesen Moment:

20 Jahre ZiBoMo Tanzgruppen

Im Jahr 1994 gründete sich bei der KG ZiBoMo neben den Tanzmariechen eine neue Tanzgruppe unter dem Namen „tanzende Brummbärbande“. Das Trainer- und Betreuerteam setzte sich aus Petra Zummach, Claudia Schulte und Michael Zahlten zusammen. Sie studierten mit zehn Mädchen zwischen fünf und 13 Jahren einen Clownstanz ein. Im folgenden Jahr sollte dann auch ein Gardetanz dazukommen.
In der Session 1995/1996 wurde zum neuen Showtanz ein Gardetanz einstudiert und eine Tanzgruppenvorstellung veranstaltet. Auf dieser Veranstaltung, die seit dem jedes Jahr kurz vor Sessionsbeginn stattfindet, können sich alle Karnevalsgesellschaften, Freunde, Verwandte und jeder der mag, ein Bild von den neuen Tänzen machen und sie für ihre Veranstaltung buchen.

Das Interesse war nicht nur bei den Veranstaltern, sondern auch bei weiteren tanzfreudigen Mädchen groß. Das führte dazu, dass bald schon eine zweite Gruppe gegründet wurde. Die beiden Gruppen präsentierten jedes Jahr einen Gardetanz und Showtänze mit Titeln wie z.B. Charleston, kleine Hexen, Samba, Moskau, Aladin und Grease.

Da die Tanzgruppen mit ihren Tänzen so erfolgreich waren, ließen die Anfragen mitzumachen nicht nach. So konnte im Jahr 2003, pünktlich zum zehnjährigen Bestehen eine dritte Gruppe unter dem Namen „Little Sunshines“ für Tänzerinnen zwischen sieben und zehn Jahren gegründet werden. Sie starteten neben einem traditionellen Gardetanz mit ihrem witzigen Showtanz „Emil und die Detektive“, tanzten zum Titel „Im Land der Phantasie“, betrieben einen „Zwergenaufstand“, ließen die Zuschauer mit „Cinderella“, einem Ländertanz, ihrem „Chaos auf der Ritterburg“, kleinen rockenden Fischen, so wie mit Vampiren, Mumien und Elfen dahinschmelzen.

Die bereits bestehenden Gruppen wurden umbenannt, so dass bei den „Teens“ Mädchen im Alter zwischen zehn und 14 Jahren tanzen, und in der Gruppe „Blau-Gelb“ die Tänzerinnen ab 15 Jahren ihr Können zeigen.
Bei den Teens bekämpften z.B. Feuerwehrmänner tänzerisch die Flammen,

20 Jahre ZiBoMo Tanzgruppen

Superhelden retteten die Welt und im Zigeunerlager ging es hoch her, bevor die Tänzerinnen riefen „Hurra, die Schule brennt“, sie später als Superstars über die Bühne fegten und eine bezaubernde Leistung als Meerjungfrauen hinlegten.
Die Tänzerinnen der Gruppe Blau-Gelb tanzten als Paradiesvögel, ließen die Röcke beim Rock ´n´ Roll fliegen, fuhren mit dem Orientexpress in atemberaubenden Kostümen über die Bühne, zeigten sich im Spielcasino in Las Vegas, wurden mystisch bei Tänzen wie „Nachts, wenn alles schläft, beginnt für uns das Leben“, „Im Netz der Spinne“ und auch in der Session 2012/13 als Hexen und Zombies mit „Geheimnis und Magie auf Schloss Mystery“.

Neben den Showtänzen präsentieren die Gruppen auch in jeder Session einen neuen Gradetanz. Natürlich gab es auch weiterhin die Tanzmariechen, die mit ihrem Gardetanz besonders den Hippenmajor und die Garde zu auswärtigen Auftritten begleiten. Die Tanzmariechen zeigten ein paar Jahre auch eigene Showtänze, tanzen nun jedoch bereits seit einigen Jahren den Showtanz in der Gruppe Blau-Gelb mit.
Seit neun Jahren bieten die ZiBoMo-Tanzgruppen einen großen, rund neunminütigen Marschblock, der sich großer Beliebtheit erfreut. Für diesen Marschblock werden die aktuellen Gardetänze der Gruppen zu einem Medley zusammengefasst, gefolgt von einer gemeinsamen Formation aller Tänzerinnen.
Diese Formation mit 35 Tänzerinnen ist im münsterschen Raum einmalig und wird gerne für große Veranstaltungen gebucht - so auch für die Fernsehgala „Westfalen haut auf die Pauke“.

Neben dem für alle Gruppen zweimal wöchentlich stattfindenden Training und verschiedener Workshops fahren die Tanzgruppen einmal im Jahr für ein Wochenende ins Trainingslager.
Besonders groß ist die Freude und Aufregung bei den neuen und jüngsten Tänzerinnen. Schnell merken sie, dass die Aufregung ganz überflüssig war, denn schon auf der Hinreise mit einem schönen Reisebus merken sie, dass hier jede für jede da ist und jede

mit jeder Spaß hat.
Im September 2005 fuhren wir das erste Mal ins Trainingslager. Unser Ziel, welches wir mit Privatfahrzeugen der Trainerinnen und Betreuerinnen erreichten, war eine Jugendherberge in Goldenstedt. Nach dem Training hatten wir bei einer Stadtrallye sowie bei lustigen Spielen am Abend sehr viel Spaß. Dennoch stellten wir fest, dass wir mehr und größere Räume benötigten, um zeitgleich mit mehreren Gruppen trainieren zu können. Wir testeten mehrere Ziele, wie etwa 2006 eine Jugendherberge in Springe, 2007 in Detmold-Berlebeck und erstmals 2008 die Jugendherberge Koppelschleuse in Meppen. Mit diesem sehr schönen Haus haben wir eine für unsere Zwecke optimale Einrichtung gefunden. Im September 2013 wurden wir bereits zum sechsten Mal in Folge von dem uns schon vertrauten und sehr netten Herbergsteam herzlichst begrüßt.

Die intensive Trainingsarbeit, der Zusammenhalt und der gut geförderte Nachwuchs sorgen dafür, dass wir nun bereits auf 20 erfolgreiche Jahre zurückblicken können. Besonders die Erfolge der Tanzgruppen unterstreichen, dass die Jugendarbeit bei der KG ZiBoMo groß geschrieben wird. Bereits zweimal durften wir uns über die Auszeichnung für gute Jugendarbeit durch den Jokus Förderverein freuen.

Damit wir genau so weitermachen können, hoffen wir darauf, dass sich weiterhin tanzbegeisterte Mädchen und auch Jungen bei uns melden und unsere Zuschauer uns weiterhin mit Applaus und Zuspruch unterstützen. Hierfür ein herzliches Dankeschön, so wie auch allen, die in den 20 Jahren unsere Tanzgruppen in irgendeiner Weise unterstützt haben. Dies sind sicherlich in erster Linie alle Trainerinnen und Betreuerinnen, die ehrenamtlich viele Stunden und viel Arbeit für die Tanzgruppen aufbringen. Aber auch alle Eltern und Mitglieder der ZiBoMo, die uns mit Näharbeiten, Fahrdiensten, Kuchenbacken, Mithilfe bei der Tanzgruppenvorstellung unterstützt haben und allen anderen Helfern, ohne die wir keine zwanzig Jahre geschafft hätten.

Tradition braucht
gute Freunde!
Sparkasse
Münsterland Ost
Als Förderer des Karnevals wünschen
wir eine „saustarke“ Session!

Unsere Tanzgruppen

Voller Vorfreude auf ihre Jubiläumssession 2013/2014 sind unsere Tanzgruppen Little Sunshines, Teens, Blau-Gelb und die Tanzmariechen. Vor 20 Jahren mit einer Tanzgruppe begonnen, zählen wir nunmehr mit 50 aktiven Tänzerinnen zu den größten Tanzgarden, wenn nicht als die größte Tanzgarde in und um Münster.

Auch in diesem Jahr, und nunmehr zum neunten Mal in Folge, bieten die ZiBoMo-Tanzgruppen mit 35 Gardetänzerinnen einen großen, ca. neunminütigen Marschblock, der sich allerorts großer Beliebtheit erfreut. Für diesen Marschblock werden die aktuellen Gardetänze der Gruppen zu einem Medley zusammengefasst, gefolgt von einer gemeinsamen Formation aller Tänzerinnen.

Unsere Tanzgruppen

Unsere geschulten Trainerinnen, Marlies Forst, Nicole Kuhlenkötter und Anjela Lechermann, bilden mit elf erfahrenen Betreuerinnen, Silvia Baalmann, Antje Keller, Nicole Knuth, Brigitte Hinkelmann, Melly Krausa, Susi Möllers, Ira Maassen, Lara Scheel, Tina Schleutker, Eva Wulfers und Christa Ebermann ein gut eingespieltes Team, welches auch gruppenübergreifend das ganze Jahr hindurch im Einsatz ist.

Viel Spaß für die Session 2013/2014 wünschen die ZiBoMo-Tanzgruppen allen Karnevalisten, unserem Hippenmajor Olaf I. Schulte mit seinen Adjutanten Klaus Masiak und Thomas Steinbrede, sowie dem Jugendhippenmajor Patrick Breuer mit seinem Adjutanten Luca Fischer. Ein lieber Gruß geht ebenso an das Stadtjugendprinzenpaar, Sophia Klein und Tom Hoffmann, sowie an den Stadtprinzen Hendrik Grau und seine Adjutanten.

Tanzgruppe Blau-Gelb

17 junge Damen im Alter zwischen 15 und 25 Jahren zeigen in der Gruppe Blau-Gelb ihr Können und ihre Freude am Tanzen. Unter der Leitung der langjährigen und erfolgreichen Trainerin Marlies Forst hat die Gruppe Blau-Gelb einen neuen Gardetanz einstudiert.

Freuen Sie sich mit den Tänzerinnen auf das neue Showtanzthema, der ausgefeilten Choreographie und auch besonders wieder auf die schönen Kostüme. Lassen Sie sich durch die Gruppe Blau-Gelb mit dem Tanz unter dem Motto „Zauberhaftes Sankt Petersburg – der Zarenhof tanzt“ in eine fremde Welt entführen. Betreuerinnen der Gruppe Blau-Gelb sind Ira Maassen, Lara Scheel, Eva Wulfers und Christa Ebermann.

v.l.n.r. stehend: Sophie Kramer, Alina Hinkelmann, Antje Haverkamp, Isabel Marxcors, Romina Horn, Sarah Breuer, Steffi Kühnel, Maureen Mehlich, Lara Scheel, Nadine Kramer und Selina Eickholt
v.l.n.r. hockend: Svenja Kühnel, Sandra Wittich, Laura Dewald und Jana Ebermann
(es fehlen: Janine Lachmuth und Mayleen Maassen)

DURCHGEHEND GEÖFFNET

FREECALL 0800-0931711

Inh. Alexandra Johann

Fachapothekerin für Offizinpharmazie, Ernährungsberatung, Naturheilverfahren & Homöopathie

Münsterstr. 9 · 48167 Münster-Wolbeck · Tel.: 0 25 06 -93 17 - 11 · Fax: 0 25 06 -93 17 - 12

www.engel-apotheke-wolbeck.de · info@engel-apotheke-wolbeck.de

ENGEL APOTHEKE

seit 1869
im Familienbesitz

QM SYSTEM

BESTE BERATUNG MIT HERZ UND VERSTAND!

Spiel + Freizeit PEPPINGHAUS

Hiltruper Str. 59, 48167 Münster-Wolbeck
Tel.: 0 25 06 – 8 55 13
www.peppinghaus-muenster.de

Wir führen eine große Auswahl an:

Herren- und Damenkostümen
Kinderkostümen
Hüte, Perücken, Schminke und Zubehör

Ab Januar findet Ihr eine Auswahl an Kostümen
auch auf unserer Internetseite: www.peppinghaus-muenster.de
Ausstattung für Karnevalsgruppen auf Bestellung!

2-RAD Peppinghaus

Hiltruper Str. 61, 48167 Münster-Wolbeck
Tel.: 0 25 06 – 8 55 12
www.peppinghaus-muenster.de

REPARATUR–SERVICE–VERKAUF

0 25 06 - 421

FREISFELD GmbH
BAU- UND MÖBELTISCHLEREI

- Fensterbau
- Sicherheitsbeschläge
- Innenausbau
- Möbelfertigung
- Treppenbau

Wolbecker Windmühle 6 • 48167 Münster-Wolbeck

KUNSTHANDLUNG Götting

Bilder + Einrahmungen
Vergolderei
(Meisterbetrieb)

www.kunsthandlung-goetting.de

Angelmodde · Twenhövenweg 36 · Telefon 0 25 06 - 30 25 80

Wir sind klasse in allen Klassen

Wolbecker Windmühle 47
Hiltruper Straße 1a
Albersloher Weg 441
Am Schütthook 6

Horst Igelmann
Mobil (01 71) 41 143 45

Hans-Jürgen Koblitz
Mobil (01 71) 41 143 53

Fahrschule Igelmann & Koblitz
Telefon (0 25 06) 24 80
www.fahrschule-igelmann-koblitz.de · kontakt@fahrschule-igelmann-koblitz.de

Tanzgruppe Teens

Die „Teens“ der KG ZiBoMo sind keine Halbwüchsigen, die nicht wissen, was sie mit ihrer Zeit anfangen sollen. Es sind 17 tanzfreudige Mädchen im Alter zwischen elf und 14 Jahren, die - wie alle unsere Gruppen - zweimal wöchentlich trainieren, um uns auch in der kommenden Session einen tollen Gardetanz sowie einen frech-fröhlichen Showtanz zu präsentieren.

Der Titel des Showtanzes 2013/2014 lautet:

„Frösche sind zum Küssen da,
doch wird der Zauber wirklich wahr?“

Die tanzwütigen Frösche sowie die Gardemädchen haben die Tänze unter der Leitung ihrer erfahrenen Trainerin Nicole Kuhlenkötter einstudiert. Brigitte Hinkelmann, Melanie Krausa und Susanne Möllers betreuen die Teens.

v.l.n.r.:
Michelle Bohmann, Hanna Storm, Kristin Steinbrede, Alina Baalmann, Tabea Moschner, Johanna Beitelhoff, Lene Böckelmann, Celine Stücker, Lena Markfort, Laura Schumann, Delitsa Ruppel, Jane Böckmann, Sarah Mersmann, Melina Keller, Marie Bautz, Sonja Baalmann, Pia Pollmeier

Forsthove

Heizung · Bad · Elektro

...und gut!

Gemütlicher.
Heizungsneubau und -modernisierung, Klimatechnik, alternative Energien: mehr für Ihre Wohnqualität.

Luxuriöser.
Badneubau und -umbau, funktional, wellnessorientiert, für jede Größe: alles für Ihr Traumbad.

Komfortabler.
Elektro- und Sicherheitsinstallationen, intelligente Gebäudetechnik: perfekt für höchsten Wohnkomfort.

24-Std.-Service:
0 25 06 / 9 30 60

Wilhelm Forsthove GmbH
Münsterstraße 99
48155 Münster
Tel.: 0 25 06 / 93 06-0
Fax: 0 25 06 / 93 06-50
E-Mail: info@forsthove.de

www.forsthove.de

Tanzgruppe Little Sunshines

Wir sind Neda Foit, Lena Schumann, Leonie Wernke, Rieke Westenberg, Carina Hamsen, Gesa Hoffmann, Charlotte Strotmeier, Lara Vohs, Leonie Jaspers, Anna Pauls, Leandra Laumann, Carolin Teklote und Christin Freisfeld (es fehlt: Lara Kohlmann).

Zusammen sind wir die Tanzgruppe Little Sunshines. Wir freuen uns schon jetzt auf die Session 2013/2014 und können es kaum abwarten, bis wir unsere neuen Tänze zeigen können. Unsere Gardetrainerin Nicole Kuhlenkötter hat mit uns einen neuen Gardetanz einstudiert. Für unseren neuen und witzigen Showtanz ist unsere Showtanztrainerin Marlies Forst verantwortlich.

Seien sie dabei, wenn sie sich aufmachen…

„Die kleinen Piraten auf großer Schatzsuche“

Neben unseren Trainerinnen sind auch Silvia Baalmann, Nicole Knuth und Antje Keller als Betreuerinnen immer für uns da.

Unsere Tanzmariechen

Jana Ebermann und Janina Schleutker werden als Tanzmariechen der ZiBoMo auch in der Session 2013/2014 wieder den Hippenmajor sowie die Garde begleiten und unterstützen. Janina tanzt bereits im 14. Jahr bei uns als Tanzmariechen.

Seit vielen Jahren war sie auch als Showtanztänzerin bei der Gruppe Blau-Gelb aktiv. Jana hat ihre Laufbahn mit der Gründung der Little Sunshines begonnen und tanzt nun im elften Jahr als Show- und Gardetänzerin sowie im dritten Jahr als Tanzmariechen. Der Gardetanz der Tanzmariechen gehört selbstverständlich auch zur Marschblockformation der ZiBoMo.

Trainerin der Tanzmariechen ist Anjela Lechermann, und betreut werden sie von Martina Schleutker.

artrium
kommunikation | konzept | gestaltung
ZIEH'N DIE ZIEGEN WIEDER RUM,
KOMM'SE VORBEI BEI ARTRIUM!
Neubrückenstr. 53/54
48143 Münster
www.artrium.net
info@artrium.net
Fon 0 251 - 16 21 868
Mobil 0173 - 29 49 057

Förster
- Kundendienst -
Heizung
Bäder
Solar
48167 Münster-Wolbeck · Münsterstraße 77
Telefon 0 25 06 / 450 · Fax 0 25 06 / 30 31 32

I ZiBoMo
http://www.facebook.com/ZiBoMo

Tanzgruppen Trainingslager

Wenn man in die Gesichter der vorbeifahrenden Autofahrer sieht, liest man quasi ihre Gedanken und die daraus resultierende Frage: Heute ist der dritte Schultag nach den Sommerferien, wieso fährt jetzt schon wieder ein Jahrgang auf Klassenfahrt?
So können die Kinder ja nichts lernen…

Nein, auf dem Parkplatz des Schulzentrums versammelten sich am Freitag, 6.September, nicht Schüler und Lehrer, sondern 50 Tänzerinnen, drei Trainerinnen und 14 Betreuerinnen der Tanzgruppen der KG ZiBoMo. Und sie fuhren nicht auf Klassenfahrt, sondern für drei Tage ins Trainingslager.
Verabschiedet von Müttern, Vätern und Geschwistern setzte sich der Bus um 15.30 Uhr in Richtung Meppen zum Jugend- und Kulturgästehaus Koppelschleuse in Bewegung. Doch natürlich nicht, ohne, dass der designierte Hippenmajor Olaf Schulte mit seinen Adjutanten Klaus Masiak und Thomas Steinbrede und der Jugendhippenmajor Patrick Breuer uns verabschiedeten, viel Spaß wünschten und eine riesige Kiste mit einer süßen und salzigen Überraschung überreichten.

Nach einer kurzweiligen Fahrt und unter lauten Jubelrufen fuhr der Bus um 17.30 Uhr auf den Parkplatz der Jugendherberge. Ich war in diesem Jahr mit unserer Trainerin Marlies Forst im Begleit-PKW unterwegs, um ihr, die es sich trotz ihrer Verletzung nicht nehmen ließ am Trainingslager teilzunehmen, wenigstens eine verletzungsgerechte Haltung während der Anreise zu bieten.

Die meisten der Tänzerinnen und das Betreuerteam kennen sich hier schon so gut aus, dass alles wie von selbst läuft. Zimmer beziehen, einrichten, und auf geht's zum Abendessen in den Speisesaal. Von hier aus hat man einen schönen Blick über einen

Tanzgruppen Trainingslager

Großteil des Außengeländes, wo zu diesem Zeitpunkt Vorbereitungen für das an diesem Tag stattfindende Lichterfest in vollem Gange waren. Schon freuten wir uns, an dieser Veranstaltung teilnehmen zu dürfen, doch natürlich erst, nachdem alle Gruppen ihre erste Trainingseinheit absolviert hatten. Denn genau so war es deutlich auf den riesigen Programmplänen, die im großen Trainingsraum und auf unserem Zimmerflur aushingen, zu lesen. Für jeden Tag gibt es einen solchen Ablaufplan, wobei der für Samstag der weitaus längste ist, beginnend mit einem gemeinsamen großen Aufwärm- und Dehnprogramm und gefolgt von vielen einzelnen Gruppeneinheiten.

Das Trainerinnen- und Betreuerinnenteam krempelte direkt nach dem Frühstück die Ärmel hoch. Einige machten sich daran, die Trennwand zwischen den Trainingsräumen und das Mobiliar wegzuräumen. Andere stellten auf der Terrasse vor dem Trainingsraum Tische und Stühle zusammen, bauten fünf Nähmaschinen auf, und los ging´s. Den (fast) letzten Näharbeiten an den neuen Showkostümen wurde der Kampf angesagt. Die Kaffeepause wurde genutzt, einzelne Kostüme anprobieren zu lassen und die Schminke sowie Frisuren in den einzelnen Gruppen auszuprobieren.

Der Samstagabend wurde mit einem schönen Kinoabend (DVD-Abend) beendet und später gruppenweise die geplante Bettgehzeit einigermaßen eingehalten.

Am Sonntag starteten um 9 Uhr die letzten Trainingsrunden für alle Gruppen und Mariechen. Zum Abschluss unseres Karnevals-Trainingsmarathons wurden noch die jeweils neuen Garde- und Showtänze vorgestellt - für mich und sicher auch für alle anderen Teilnehmer immer wieder aufs Neue sehr spannend und faszinierend.

Wir traten die Rückreise mit den schönen Gedanken an, dass wir auch in der Session 2013/14 viele Gäste und Gesellschaften mit unseren Tänzen erfreuen und ihre Veranstaltungen beleben werden.

100 Jahre - Kompetentes Bauen!

Bauunternehmung Natrup GmbH
Wolbecker Windmühle 39
48167 Münster-Wolbeck

Telefon (0 25 06) 30 60 - 0
Telefax (0 25 06) 30 60 - 90
E-Mail info@natrup-bau.de

Natrup
Bauunternehmung

Tanzgruppen Kaderschmiede

Stadtjugendprinzenpaar 2014

Sie sind ebenso charmant und galant wie fröhlich und ausgelassen:

Sophia I. Klein und Tom I. Hoffmann regieren in der Session 2013/14 die münsterschen Nachwuchsnarren als mittlerweile 23. Stadtjugendprinzenpaar.

Doch wie wird man eigentlich zum jecken Oberhaupt?

„Bei uns in der Familie gehört der Karneval dank meines Opas Wolfgang Klein einfach dazu“, freut sich Sophia. Die Muttergesellschaft der 17-Jährigen ist die KG Pängelanton, in der ihr Opa Wolfgang im Vorstand und als Pressesprecher aktiv ist. „Meine drei Geschwister sind ebenfalls mit dem Narrenbazillus infiziert und haben auch schon als Kinderprinz und -prinzessin mitgemacht“, erzählt die Abiturientin des Marien-Gymnasiums.
„Ich hab´ mich riesig gefreut als die Frage kam, ob ich nicht Stadtjugendprinzessin werden möchte“, gesteht sie verschmitzt ein, irgendwie und eigentlich zumindest schon länger auf dieses Amt gehofft zu haben. „Da ist mir auch der Abi-Stress egal“, betont die Jugendprinzessin – ihr bleiben danach nur zwei Monate, um fürs Abitur zu lernen. Ganz oben stehen dabei die Leistungskurse Biologie und Englisch auf der To Do-Liste, „und anschließend möchte ich ein duales Studium im Maschinenbau absolvieren“, hat Sophia schon recht klare Vorstellungen über ihre Zukunft – zu der auch der Karneval gehört: „Na klar bleibe ich Pängelanton treu“, unterstreicht sie mit der Inbrunst der Überzeugung. Ein wenig aufgeregt ist Sie bereits: „Ich bin total gespannt auf die Proklamation, das ist ja direkt zum Auftakt schon ein echtes Highlight!“ Und Sophia, die seit acht Jahren zusätzlich in ihrer Freizeit reitet – davon vier beim RV Hubertus – und seit zwölf Jahren Geige spielt, ist schon voller Vorfreude: „Ich werde den Karnevalsfans viel Freude bringen, selbst jede Menge Spaß haben, neue Leute und Freunde kennenlernen und jede Menge Erfahrungen sammeln“, ist die Münsteranerin bereits ganz ungeduldig.

Da steht ihr der schicke Stadtjugendprinz Tom I. in nichts nach: „Rosenmontag, die Proklamation und das Hochamt im Dom“, zählt er einige seiner persönlichen Favoriten auf. Ebenso wie Sophia steckte er sich Zuhause

mit dem Karnevalsfieber an – Vater Frank ist – wie Sohn Tom auch - Mitglied der KG Freudenthal und in der Prinzengarde der Stadt Münster aktiv, das ist Sohn Tom allerdings (noch) nicht.

Dafür engagierte er sich als Zugbegleitung für den Prinzenwagen im Rosenmontagszug. „In der vergangenen Session habe ich dann der Stadtjugendprinzengarde beim Beladen des Umzugswagens geholfen und die Betreuerin der Stadtjugendprinzengarde, Dagmar Dietrich, fragte mich, ob ich nicht Stadtprinz werden möchte“, erinnert sich der Auszubildende zum Anlagenmechaniker Sanitär/ Heizung an seinen Weg auf den Jeckenthron. „Da bin ich dann jetzt richtig drin und stehe nicht nur daneben“, erklärt Tom I., was ihn daran gereizt hat. Auch er freut sich darauf, „neue Leute kennenzulernen, gemeinsam mit der Jugendprinzengarde eine fröhliche Zeit zu verbringen und allen Freunden des Karnevals eine unbeschwerte Zeit zu bescheren. Die Kondition dafür hat der Stadtjugendprinz: „Ich spiele mit der A-Jugend von Westfalia Kinderhaus in der Bezirksliga, dreimal in der Woche Training und am Wochenende Spiel“ gießt er seine Fitness in Worte.

Über den Höhepunkt ihrer gemeinsamen Session sind sich Sophia I. und Tom I. übrigens längst einig: „Rosenmontag wird cool“, ist das Stadtjugendprinzenpaar überzeugt.

Die Continentale

mehr als eine Versicherung

Wir haben
das moderne
lückenlose Programm:

Alle Versicherungen,
die man braucht.
Lebens-,
Kranken-,
Sach-Versicherungen

SUDMANN GmbH

Hippenmajor 1991

48167 Münster-Wolbeck • An der Vogelrute 33
Te. 02506 / 2312 • Fax 02506 / 6292

Jugendkarneval 2013

Wenn die ZiBoMo zum Jugendkarneval aufruft, dann ströhmen die Jugendlichen aus dem gesamten Stadtgebiet nach Wolbeck.

Der Klang vom Frühschoppen lag noch in der Luft, da wurde das Festzelt schon für das nächste Event an diesem Wochenende vorbereitet. Der Jugendkarneval zu dem ca. 1600 Jugendliche aus Wolbeck und dem Umfeld erwartet wurden ist unverändert beliebt.

Ab 18.00 Uhr strömten die jungen Gäste gut gelaunt ins Zelt und feierten ihren Karneval. Leider immer weniger der Gäste im Kostüm dafür aber nicht weniger fröhlich. Das „Voll ist out“ Team der Stadt Münster war ebenfalls vor Ort und in dem Zelt aktiv und wurde mit viel Interesse wahrgenommen. Unterstützung erhielt das Team auch vom Verbund Sozialtherapeutischer Einrichtungen NRW e.V.

Natürlich ließ es sich auch Hippenmajor Wolfgang II. Möllers nicht nehmen den Gästen einen Besuch abzustatten. „Viel Spaß und eine tolle Party wünsch ich euch!“ rief Wolfgang II. von der Bühne in die Menge und sang zum Partyauftakt sein Sessionslied.

Das Team der Firma WOBA-Musik packte im Anschluss sein Musikkoffer aus und gab Vollgas für die Tanzfläche.

60 Jahre ZiBoMo

Dem Hauptverdienst für die Entstehung der Ziegenbocksmontagsgesellschaft – kurz ZiBoMo – hat ohne Zweifel Zahnarzt Dr. Hermann Peters, genannt Pewo („Peters Wolbeck“): Pewo engagierte sich im Heimatverein Wolbeck und gründete 1954 mit seinen Freunden und Helfern Willi Blomberg, Karl Hinkelmann, Alfons Karrengarn, Tönne Natrup, Theo Reisener, Willi Rüther und August Schapmann die Ziegenbocksmontagsgesellschaft. 1964 schenkte Pewo der ZiBoMo eine Standarte in den damaligen Vereinsfarben Grün-Weiß (ab 1988 Blau-Gelb). Dazu überreichte er eine Urkunde zum zehnjährigen Bestehen der ZiBoMo, die im ZiBoMo-Museum ausgestellt ist.

Peters wurde am 18. Mai 1898 in Brakel geboren. Seit 1925 war er als Zahnarzt in Wolbeck tätig. 60 Jahre ZiBoMo stehen für das Volksfest des Jahres für ganz Wolbeck und Umgebung, was auch jährlich durch die große Besucherzahl unterstrichen wird. Die Herkunft des Ziegenbocksmontags oder des „Siggenbucksmoundags“ wie er von alters her in deftigen Münsterländer Platt genannt wurde, kennt niemand genau. Möglich ist, dass die Wolbecker Männerwelt an diesem Tag, eine Woche vor Rosenmontag, auf ihre Kosten kommen wollte. Bereits an den beiden Sonntagen zuvor hatten nämlich ihre Frauen in den geräumigen alten Gasthäusern Thier und Lasthaus ausgiebig Weiberfastnacht gefeiert. Denkbar ist auch, dass sie beim großzügig gestalteten Abholen ihrer Damen - allerdings erst zu vorgerückter Stunde - am Abend dann doch noch auf den Geschmack gekommen sind und mit entsprechendem Nachdurst am nächsten Morgen den „Siggenbucksmoundag“ feierten…

Wahrscheinlich war das so. Da war dann die Versuchung groß, den Ziegenbock des Wolbecker Ziegenzuchtvereins aus der Bockstation „hernt an de Fröhjoarsluf“ zu lassen und mit ihm in den engen Gassen und Hinterhöfen des alten Wigbold von Hexenwolbeck allerlei Schabernack zu treiben. Keiner wollte den „stinkenden Bock“ bei sich zu Hause haben. Daher boten besonders die Gastwirte, Ladenlokale, Geschäftsbüros und Handwerksstätten den Umherziehenden großzügig Schnaps, Schinken, Wurst und Eier als willkommene Wegzehrung an – sie wollten die

Plagegeister möglichst schnell wieder loswerden. Im Blickpunkt der ZiBoMo aber stand zunächst der unwiese Zahnarzt Dr. Hermann Peters, der als erster närrischer Hippenmajor alles daran setzte, den Ziegenbocksmontag in Wolbeck wieder salonfähig zu machen und dem Ziegenbock als Wolbecker Wappentier ein Denkmal zu setzen.
Pewo hielt sich dabei an das Sprichwort „Wer die Jugend hat, hat die Zukunft.“ Er lud stets die Wolbecker Kinder am Ziegenbocksmontag zum Kinderumzug durch den festlich mit vielen bunten Wimpeln geschmückten Wigbold ein. Ideenreich kostümiert, mit farbigen ZiBoMo-Luftballons und lustig im Wind flatternden Papierfähnchen sowie selbstgebastelten Ziegenbockssteckenpferden folgte ihm der Nachwuchs begeistert durchs Wigbold. Dazu gab´s den leckeren Rückwärtsreiter, Ziegenbocksbrezeln zur Belohnung und als Wegzehrung. Mit dem ZiBoMo-Schlachtruf „Hipp-Hipp! Meck-Meck!“ bedankten sich die jugendlichen ZiBoMo-Fans.

Ab den 60er Jahren folgten die großen ZiBoMo-Umzüge. Viele Wolbecker Nachbarschaften, Clubs, Clübchen und Vereine wetteiferten um die besten Einfälle, die prächtigsten Wagendekorationen und besonders die originellsten Fußgruppen. In großen Scharen traten die Wolbecker der ZiBoMo bei, die heute fast 500 Mitglieder zählt. Außerdem pflegten die ZiBoMo-Aktiven den Kontakt mit benachbarten Karnevalsgesellschaften wie den Provinzlern aus Angelmodde, den Pängelantönern aus Gremmendorf, den Karnevalisten aus Rinkerode und natürlich der Prinzengarde aus Münster mit dem jeweiligen Stadtprinzen. Nach Pewos Tod wurde jedes Jahr ein neuer Hippenmajor gewählt. Er wird bei seinen festlichen Auftritten von der ZiBoMo-Garde und den ZiBoMo-Tanzmariechen begleitet. Die 1994 gegründete Tanzgruppe „Blau-Gelb“ verleiht den ZiBoMo-Festivitäten mit ihren prächtigen Showtänzen einen besonderen Glanz. Die notwendigen umfangreichen Organisationsaufgaben bei den ZiBoMo-Tagen werden tatkräftig von dem immer einsatzbereiten vielköpfigen Festausschuss erledigt.

Haus Heuckmann

Das Bier- und Speiselokal im Herzen von Gremmendorf

Wir sorgen für Ihr leibliches Wohl

- Gutbürgerliche Küche
- täglich Mittagstisch
- großer Biergarten
- Kegelbahn
- Vogelstange
- Cateringservice
- Gesellschaftsräume bis zu 100 Personen

Wir beraten Sie gerne und freuen uns auf Ihren Besuch. Thomas Leugner und Team.

Öffnungszeiten: Mo.- So.: 11:00 - 1:00 Uhr • **Dienstag: Ruhetag**
Gremmendorfer Weg 34 • 48167 Münster
Telefon: 0251 / 61 274 • Fax: 0251 / 62 50 902
Email: info@haus-heuckmann.de • **www.haus-heuckmann.de**

Unser Service – unsere Angebote für Sie:

GETRÄNKE HEUCKMANN Depot

- Getränke-Großauswahl
- freundliche Beratung
- Kofferraum-Service
- tägliche Hauslieferung
- Party Vollservice
- gekühlte Getränke
- komplette Leihausstattung (Gläser, Porzellan, Theke. Stehtische u.s.w.)

Gremmendorfer Weg 34 • 48167 Münster
Telefon 0251 / 61 73 90 • Fax 0251 / 62 50 902
Mo.- Fr.- 9.00 - 18.30 Uhr, Sa. 8.30 - 14.00 Uhr
Email: info@haus-heuckmann.de • www.haus-heuckmann.de

Aus Münster und aus Überzeugung.

Für Münsteraner,
die wissen wollen.

Münstersche Zeitung

Das Beste am Guten Morgen

10 Jahre ZiBoMo-Museum

1954 wurde unsere Karnevalsgesellschaft ZiBoMo (Ziegenbocksmontag) von dem Zahnarzt Dr. Hermann Peters gegründet. Mitbegründer waren seine Freunde und Wegbegleiter Willi Blomberg, Alfons Natrup, Willi Rüther und August Schapmann.
Im Lauf der Jahre wurden von vielen Vorstands- und ZiBoMo-Mitgliedern Karnevalsexponate aller Art in der Hoffnung gesammelt, dass diese Erinnerungsstücke einmal in einem Museum ausgestellt werden könnten.

Anfang 2002 wurde bekannt, dass das Gebäude in der Neustraße 15 zum Verkauf stand. Gisela und Hermann Limberg gründeten im Dezember 2002 eine Stiftung zur Förderung des traditionellen Brauchtums. Die Anerkennungsurkunde wurde am 30.01.2003 vom Regierungspräsidenten an die Stiftungsgründer überreicht. Daraufhin kaufte die Stiftung das Gebäude von der Stadt Münster und stellte es der ZiBoMo für ein Karnevalsmuseum zur Verfügung.

Die ZiBoMo-Mitglieder Wilfried Bradtke, Walter Laumann, Reinhard Lübbeke, Gustel Schroer und Andreas Schwegmann gründeten ein Gremium, das sich um den Ausbau und die Sanierung des Hauses kümmerte.

Am 03.Mai 2003 entstand ein Förderkreis, um die laufenden Kosten abzudecken. Der Förderkreis hat zurzeit über 60 Mitglieder. Jedes Mitglied erhält eine Ehrenurkunde zur „Ehrenziege“ bzw. zum „Ehrenbock“ und eine silberne Anstecknadel mit dem Ziegenbocksmotiv.

Rechtzeitig zum 50-jährigen Jubiläum der ZiBoMo erfolgte die Einsegnung am 27. Juni 2004. Am 03.10.2004 gab die ZiBoMo in Anwesenheit der Stiftungsgründer Gisela und Hermann Limberg das Museum für die Öffentlichkeit frei. Mit dem Museum mitten im Wigbold von Hexenwolbeck machte sich die ZiBoMo selbst sowie der gesamten Wolbecker Bürgerschaft und darüber hinaus der münsterschen und münsterländischen Karnevalsszene ein großartiges Geschenk.

2014 kann die ZiBoMo auf ein 60-jähriges und das ZiBoMo-Museum auf ein 10-jähriges Jubiläum blicken. Mit Freude und Stolz können wir berichten, dass in

10 Jahre ZiBoMo-Museum

dieser Zeit 116 Gruppen mit 2.590 Personen das Museum besuchten. Darunter war auch erstmalig eine Karnevalsgesellschaft außerhalb des Münsterlandes. Über 40 Mitglieder der KG Narrenzunft Gelsenkirchen kamen zum Informationsaustausch in das Gebäude. Nach einer umfangreichen Führung diskutierten die Wolbecker mit ihren Gästen auch über Vorstands- und Jugendarbeit. Nach gegenseitigem Austausch von Orden endete der Besuch der Gäste.

Zum traditionellen Spargelessen des „Förderkreis ZiBoMo-Museum“ begrüßten wir am 15. Mai 2011 die Großneffen des legendären Barons Alfred von Renesse (der Ziegenbaron), Dr. Ernst-Albrecht und Dirk von Renesse. Der Ziegenbaron war ein Freund unseres ZiBoMo-Gründers Dr. Hermann Peters.

Die Großneffen überreichten der ZiBoMo diverse Originalexponate zur Ausstellung im Museum sowie eine Urkunde, die die ZiBoMo zur exklusiven Verleihung des „Dr. hipp hipp humoris causa“ an ausgewählte Förderer der Ziegenzucht und des Brauchtums berechtigt.

Erwähnen möchten wir, dass im Vorfeld der Verwirklichung der Museumspläne folgende Personen das Vorhaben unterstützten: Bezirksvorsteher Markus Lewe, Ratsherr Horst Beitelhoff, Fraktionsvorsitzender Andreas Niklas, und die Landtagsabgeordnete Dr. Renate Düttmann-Braun.

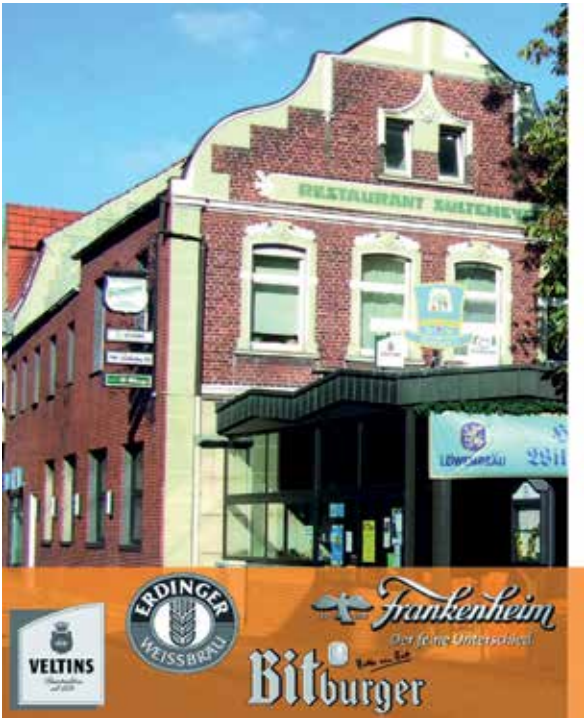

Restaurant

Sültemeyer

Das Haus
im Herzen Wolbecks
mit den besonderen Bieren

Die Residenz des Hippenmajors Olaf I.

- Bürgerliche Küche bis 22.00 Uhr
- 2 Kegelbahnen
- Gesellschaftsräume für 150 Personen

Münsterstraße 2 · 48167 Münster-Wolbeck
Mo - Fr Mittagsbuffet 6,80 €
Sonntags Mittagstisch
Aschermittwoch tradition. Fischessen

Im Internet unter: www. servicepartner.de

SP:Pilgrim

TV, Video, HiFi, Satellit... persönlich.
48167 Münster-Wolbeck, Am Steintor 20
Telefon 0 25 06 / 8 51 85

Ludger
TRÜTKEN
Bauschlosserei-Metallbau

Treppen
u. Treppengeländer
Einbruchhemmende
Gitter u. Türen
Edelstahlarbeiten

48 167 Münster Wolbecker Windmühle 24 Tel. 0 25 06 / 30 22 81

Personelle Sicherheit **Geld- & Wertdienste** **Sicherheitstechnik**

FREIRAUM FÜR IHR KERNGESCHÄFT

Unsere Erfahrung zeigt: Ihr Sicherheitsbedarf ist so einzigartig wie unsere Lösung. Je nach Anforderungsprofil bieten wir Ihnen passgenaue Standardleistungen oder maßgeschneiderte Servicepakete. Vom Werkschutz bis zum Empfangsdienst, vom Geldtransport bis zum Cashmanagement, vom Gefahrenmeldesystem bis zur Notruf- und Serviceleitstelle. 15.300 Mitarbeiter machen Sicherheit erlebbar. An über 50 Standorten bundesweit.

Personelle Sicherheit

Werkschutz und Separatwachdienste/Empfangsdienste/Revierwachdienste/Veranstaltungsdienste/Verkehrsdienste/Aviation Security/Justizdienstleistungen/Maritime Security/Fire & Service/Arbeitssicherheit und Umweltschutz/Wirtschaftsermittlung und Risikoberatung/Spezielle Sicherheitsdienste

Geld- & Wertdienste

Geld- & Werttransporte/Kurierdienste und Belegtransporte/Geldbearbeitung/Automatenservice/Datenträger- und Werteeinlagerung/Service für Kreditinstitute und Handelsunternehmen

Sicherheitstechnik

Alarmmanagementsysteme/Brandmeldesysteme/Einbruchmeldesysteme/Perimetersysteme/Videosysteme/Zugangskontrollsysteme/Leitstelle/Gebäudemanagement

KÖTTER Security

"Wir sind für Sie da."

Borkstraße 20, 48163 Münster
Tel. 0251 60869-0, Fax 0251 666816
E-Mail: info@koetter.de, Internet: koetter.de

Damensitzung 2013

„Meine lieben Damen, Frauen und junge Frauen, Wolbeckerinnen und andere Weiber“

Ja, das waren unsere Begrüßungsworte zur Damensitzung der Session 2012/2013. Hiermit starteten wir die Damensitzung. Doch mit der Planung hierfür waren wir schon Monate vorher beschäftigt. Ein Thema war schnell gefunden. Auch wir wollten die Stimmung zum Überkochen bringen, und erreichten dies mit unserer „Teufelsküche“.

Der Sommer war geprägt von Kostümauswahl, Findung und Herstellung der Bühnendeko, Vorgesprächen mit dem Geschäftsführer und dem WOBA-Team. Drillmaster Christa scheuchte uns unermüdlich von Probe zu Probe, damit wir für den 19. Januar 2013 fit sein würden.

Und so motiviert wie wir waren, konnte es dann losgehen. In diesem Jahr galt erstmals „Keine Männer auf der Damensitzung“, weshalb die paar Ausnahmen, die wir denn doch machen konnten, schnell abgearbeitet wurden.

Hippenmajor Wolfgang II ließ sich nicht lange bitten, stürmte samt Gefolge und Spielmannszug die Bühne, wo ihn die Tanzmariechen mit ihrem Gardetanz im Kochkostüm überraschten. Wolfgang II verteilte ein paar Orden und punktete noch mit seinem Lied „Ich bin nur ein Koch“. Er wünschte uns einen schönen Abend und überließ dann den Damen das Zelt.

Die jecken Närrinnen freuten sich über einen rundum abwechslungsreichen Abend voller närrischer Höhepunkte. Nikolas alias Klaus Gerdes machte mit einem Potpourri aus Schlagern und Karnevalsliedern den Anfang, und heizte den Damen schon direkt zum Auftakt richtig ein. Feuer unter unseren Teufelskessel legte der Vadruper Fanfarenzug, der mit stimmungsvoller Musik das ganze Zelt zum Schunkeln und Tanzen animierte.

Die Tanzgruppen der ZiBoMo (Little Sunshines, Teens und Blau-Gelb) sorgten vor und zwischen den Showacts mit ihren gekonnten Darbietungen für weitere Highlights. Ein weiterer Höhepunkt, der selbstverständlich nicht fehlen durfte, war der Auftritt unseres Männerballetts, den XXL-fen. Als Toreros begeisterten sie mit ihrem spanischen Tanz und hatten bei der Zugabe „Nur noch Schuhe an“.

Das Zelt endgültig zum Überkochen brachte dann die „Schagermafia“. Spätestens jetzt befand sich keine Närrin mehr auf ihrem Platz, sondert tanzte und feierte mit der Schlagermafia zwischen den Reihen, vor und auf der Bühne, den Stühlen und Tischen.

Ein ganz besonderes „Bonbon“ des Abends war außerdem unser Engel Michael. Durch seine Auftritte bekam unsere Damensitzung einen ganz besonderen Charme. Ihm und natürlich unseren beiden Veranstaltungsleitern Olivia Schulte und Torti Laumann gilt unser ganz besonderer Dank.
Wir haben das getan, was uns Spaß gemacht hat und hoffen, Ihr hattet ebenso viel Spaß.

Mit einem kräftigen Hipp-Hipp! Meck-Meck!
Susi, Christa, Carmen und Michael

HUBERT PLENTER

- Heizung Sanitär
- Regenerative Energien
- Bedachungen
- Balkonsanierungen

Hubert Plenter GmbH • Amelunxenstr. 1 • 48167 Münster
Telefon: 02506 - 30005 - 0 • info@plenter.ms
Mehr Infos unter: www.plenter.ms

Qualität wird bei uns groß geschrieben!

Landfleischerei Walter Plieth

*wechselnder **Mittagstisch** für 5,95 €*
täglich von 12.00 - 14.00 Uhr
Partyservice · Catering für jede Gelegenheit

Hiltruper Straße 22 · 48167 Münster
Telefon 0 25 06 / 8 59 35 · www.landfleischerei-plieth.de

KG ZiBoMo Online Shop

...mehr als nur Karneval...

Hallo und herzlich Willkommen in unsererem Online Shop.
Wir möchten ihnen hier die Möglichkeit anbieten, Karten für unsere Veranstaltungen sowie Accessoirs des Vereins bequem von zu Hause aus zu bestellen.

Schauen Sie doch mal rein.

55 Jahre Ziegenbocksdenkmal

Dr. Hermann Peters – genannt Pewo - war nicht nur der erste originelle närrische Hippenmajor, sondern auch Freund und Bewunderer des weit über Münster hinaus bekannten Ziegenbarons Alfred von Renesse. Sein Lebenswerk, die Erhaltung und Ausbreitung der Ziegenzucht, war in Münster mit „der Kuh des kleinen Mannes“ ein eindrucksvolles Denkmal im Grünen errichtet.

Das muss wohl auch Pewo beeindruckt haben, denn schon bald stand für ihn fest: „Auch Hexenwolbeck muss solch ein Denkmal haben.“ Es sollte ein Ziegenbock, hoch aufgerichtet, springbereit und stark sein. Dabei war er sich über die Kosten völlig im Klaren. Da wo Menschen gesellig zusammen kamen. Bei Versammlungen und Festen der Wolbecker Vereinen und Bruderschaften, bei Geschäftsleuten und Firmen, wohlhabenden Privatleuten und auch in seiner Zahnarztpraxis. Am Ziegenbocksmontag ließ er in der Gaststätte Sültemeyer seinen silbergrau sprießenden Spitzbart meistbietend versteigern.

Er fuhr mit seinen Freunden zur Ziegenbockversteigerung nach Deidesheim in der Pfalz. Er berichtete dort dem Bürgermeister vom Ziegenbocksmontag in Hexenwolbeck und dem geplanten Ziegenbockdenkmal. So durfte er auf der Freitreppe des alten Rathauses vor der begeisterten Volksmenge seinen silbergrauen Ziegenbart versteigern.

Da das Geld damals einen viel höheren Wert als heute hatte, gab es bei solchen Sammlungen selten Geldscheine, sondern überwiegend Münzen. Außer Markstücken auch viele Fünfzig- und Zehnpfennigstücke und Pfennige.

Zu seinem 60. Geburtstag im Mai 1958 konnte der findige Zahnarzt und ZiBoMo-Gründer Dr. Peters eine beträchtliche Summe zusammensammeln. Schließlich war es soweit, die Realisierung rückte in greifbare Nähe. Hubert Lönneke fertigte den Entwurf für das Denkmal an. Er war Meisterschüler der Kunstakademie Düsseldorf. Lönneke war ein Landsmann Pewos. Sie stammten beide aus Brakel, wo schon am Elternhaus ein Ziegenkopf prangte. Die Zeichnungen wurden von Wim Mulders aus Burgsteinfurt angefertigt. Die Firma Franz Alf Kunstgießerei in Neuss wurde mit der Anfertigung beauftragt, die Kosten für den Bildhauer mit 3.000 DM und für die Giesserei mit 3.320 DM veranschlagt.

Am Tag der Abholung aus Neuss wurde Dr. Hermann Peters von einer Gruppe besonders aktiver Helfer begleitet. Es waren Willi Blomberg, Karl Hinkelmann, Alfons Karrengarn, Tönne Natrup, Theo Reisener und August Schapmann.

Bei der schließlich anstehenden Zahlung reichte die jahrelange Sammlung Pewos nicht annährend aus. Deshalb öffneten seine Weggefährten aus Wolbeck ihre Brieftasche zur Begleichung der Restsumme. Die Enthüllung und Einweihung erfolgte am 02. Februar 1959. Presse, Rundfunk und Fernsehen stürzten sich auf dieses originelle Ereignis, als das Bronzedenkmal des hörnernen Vierbeiners enthüllt

wurde. Die feierliche Enthüllung führte Pewo selbst durch. Das Volksfest stand unter dem Motto: „Karneval in Wolbeck“ Marsch- und Tanzmusik erklang. Die jubelnde Volksmenge tanzte und ließ Pewo hochleben.

Als Sprecher des Westfälischen Heimatbundes unterstrich Wilm Böckenholt mit philosophischem Humor die aktuelle Bedeutung der Ziegenzucht. Unter den rund 3.000 Zuschauern waren auch Experten aus der weiten Umgebung vertreten. An der Spitze Bernhard Tohermes (Oelde) und Landwirtschaftsrat Heinrich Becker (Münster). Die Wolbecker Schuljugend stand aufmarschiert mit selbstgefertigten Ziegenbockbildern, von denen die gelungensten und originellsten Arbeiten mit Wertpreisen bedacht wurden.

Der Spruch des Tages lautete: „ Du stolzer Bock, du stehst nun da, vom Rhein kommst Du an die Angel. Sagen auch nicht alle zu dir „ja“ das kannst Du auf einmal nicht verlangen. Die meisten haben dich aber lieb, das siehst du wohl heute. Die guten Leute halten mit dir, die Meckerer die verjagen wir“.

Ein Jahr nach der Einweihung sollte dann am 22.02.1960 eine Urkunde in den Sockel eingemauert werden. Die fertige Urkunde verschwand in dem Festtrubel und wurde nicht aufgefunden. Eine neue Urkunde wurde angefertigt. Dies wurde am Ziegenbocksmontag dem 06.02.1961 im Sockel eingemauert. Zum 60-jährigen ZiBoMo-Jubiläum feiert der Wolbecker Ziegenbock auf dem Marktplatz sein 55-jähriges Dienstjubiläum.

Ambulanter Pflegedienst Akticom

Vertrauen ist der Schlüssel zur optimalen Pflege

- Häusliche Alten- und Krankenpflege
- Pflege- und Finanzierungsberatung
- Hausnotruf - 24 Stunden erreichbar
- Servicewohnen
- Seniorenbegleitservice

Münsterstrasse 25 – 48167 Münster-Wolbeck
Telefon: 02506/303810 info@pflegedienst-akticom.de

www.pflegedienst-akticom.de

Praxis Erdbrügge

Inh. Annemarie Thomas
Krankengymnastik und Physiotherapie

- Krankengymnastik und Massagen
- auf neurophysiologischer Basis / Bobath
- manuelle Therapie
- Lymphdrainagen
- Unterwassermassagen / Stangerbad
- Fußreflexzonenmassage
- Cranio Sacrale-Therapie
- med. Aufbautraining an Rehageräten, Fitneß
- Wirbelsäulengymnastik
- Funktionsgymnastik
- Schlingentisch
- Moorpackungen
- Dornbehandlung
- Kinderbehandlungen
- Fußpflege
- Hausbesuche

Hiltruper Straße 20 d
48167 Münster

Telefon: 02506/ 8 50 17 • Fax: 02506/ 8 50 71
E-Mail: krankengymnastik-erdbruegge@t-online.de

www.das-landhotel-zur-muehle.de

„Da kann man nicht »meckern«!“

Kurt Lange

Wolbecker Windmühle 15 b
48167 Münster-Wolbeck

Telefon 0 25 06 / 30 21 60
Telefax 0 25 06 / 30 21 66

„Hipp-hipp, meck-meck!“

DAS LANDHOTEL
»ZUR MÜHLE«
GARNI

JEDER JECK IST ANDERS

Für jeden das passende Angebot.

T··· | vodafone | BASE | O₂

Phone House 2 x in Münster
Ludgeristr. 100 (Arkaden) | Münsterstr. 109

Vertragsverlängerung in jedem Netz!
Wir erinnern Sie rechtzeitig.

Phone House

Nähere Informationen bei uns im Shop oder unter www.phonehouse.de. Änderungen u. Irrtümer vorbehalten. Solange der Vorrat reicht. Abb. ähnlich. Alle Preise in €, alle Preise inkl. gesetzl. MwSt.. Nur bei teilnehmenden Shops u. Partnern. Ein Angebot von den Phone House Shops in Münster, Ludgeristr. 100, 48143 Münster; Münsterstr. 109, 48155 Münster.

NCC GUTTERMANN
IT Made in Münsterland

DIE VIER ELEMENTE EINER STARKEN PARTNERSCHAFT.

IT SOLUTIONS

BUSINESS SOLUTIONS

DOCUMENT SYSTEMS

SECURITY MANAGEMENT

NCC Guttermann GmbH
www.nccms.de | info@nccms.de

Die KG ZiBoMo ist auf dem Wolbecker Weihnachtsmarkt 2013

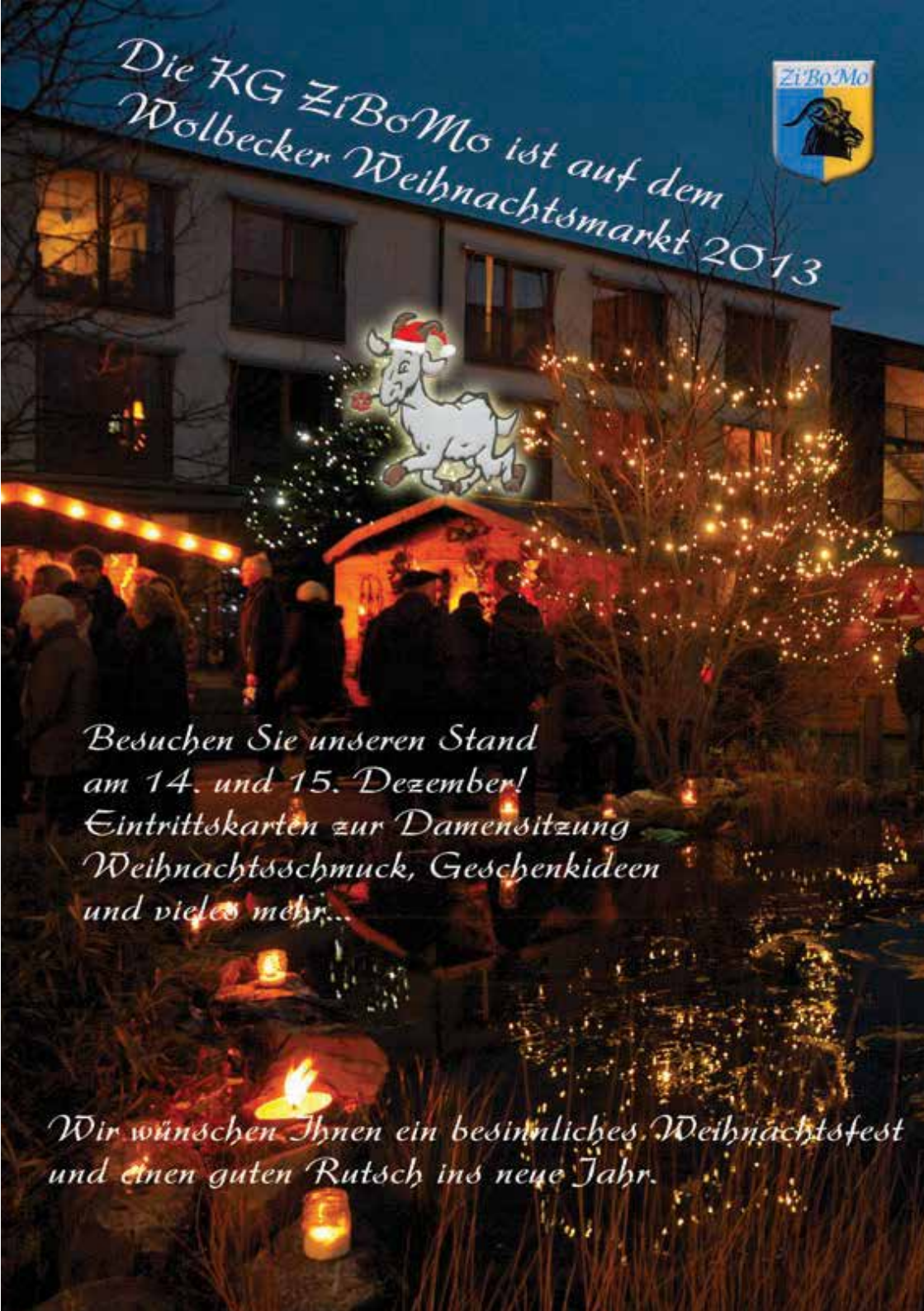

Besuchen Sie unseren Stand
am 14. und 15. Dezember!
Eintrittskarten zur Damensitzung
Weihnachtsschmuck, Geschenkideen
und vieles mehr...

Wir wünschen Ihnen ein besinnliches Weihnachtsfest
und einen guten Rutsch ins neue Jahr.

Grußwort Stadtprinz Hendrik I.

Er ist geboren im Sternzeichen Karneval: Am Karnevalssamstag erblickte Prinz Hendrik 1973 in Lippstadt das Licht der Welt. Das neue närrische Oberhaupt von Münster wuchs in Lippstadt, Sendenhorst und Ostbevern auf, studierte dann Wirtschaftsingenieur (Fachbereich Bauingenieurwesen) und Wirtschaftsjuristerei in Essen, Kaiserslautern und Münster.

2004 wagte er den Schritt in die Selbstständigkeit und gründete eine Wohnungs- und Wohnungsbaugesellschaft in Münster und in Berlin. Mit seiner Lebensgefährtin lebt Hendrik in der Innenstadt von Münster. „Den ersten Kontakt mit dem Karneval hatte ich als Kind in Lippstadt. Dort gibt es an Altweiber einen alten Brauch: die Lütke Fastnacht. Kinder ziehen in Gruppen an Altweiber verkleidet durch den Ort, singen an den Haustüren und bekommen dafür Geschenke.
In Sendenhorst wird der Karneval intensiver gefeiert, dort sah ich meine ersten Rosenmontagsumzüge“, blickt der Prinz zurück und erzählt weiter:

„In der Oberstufen- und Studienzeit feierte ich die tollen Tage der fünften Jahreszeit in den Kneipen um den Alten Steinweg herum, für mich damals das absolute Epizentrum des karnevalistischen Frohsinns. Der erste Kontakt zum „organisierten“ Karneval in Münster kam dann 2002 durch meinen Vater zustande. Dieser rief mich an und erzählte mir, dass sein Studienfreund Heiner Hoffmeister nun Stadtprinz in Münster sei und uns zu seiner Proklamation und anschließendem Umtrunk im Kino Stadt New York eingeladen habe.

Im Jahr 2007 wurde ein Freund von mir Senator bei der KG Freudenthal und lud mich zu seiner Senatorentaufe auf den damaligen Senatsball ein. Das hat mir damals alles außergewöhnlich gut gefallen und so fiel es mir gar nicht schwer zuzusagen, als ich im Jahr 2008 gefragt wurde, ob ich nicht Senator bei Freudenthal werden wolle. In den folgenden Jahren wuchs meine Begeisterung für den Karneval stetig. Ich nahm auf dem Senatswagen an den Rosenmontagsumzügen teil und freute mich, dass ich auch einige meiner Freunde wie zum Beispiel Thorsten Geuting und Stephan Herlitzius für den Senat von Freudenthal gewinnen konnte.

Im Sommer 2011 wuchsen dann die Verbindungen zur Prinzengarde, in welche ich im Frühjahr 2012 aufgenommen wurde. Nun reifte mein Entschluss, Prinz Karneval werden zu wollen. Als ich dann noch feststellte, dass mein Geburtstag 2014 auf den Rosenmontag fallen wird, war ich mir sicher, dass dies nun die richtige Gelegenheit ist. Mit Dr. Heiner Hoffmeister (Prinz 2002), Dr. Michael Nölle (Prinz 2009) und Dr. Stephan Herlitzius habe ich die richtigen Adjutanten an meiner Seite. Aus meiner Sicht: Garanten für eine tolle Session!“

Grußwort Stadtprinz Hendrik I.

AUGENOPTIK ACHTERNKAMP

Am Steintor 1 48167 Münster-Wolbeck Tel./Fax. 02506/304797

ZEISS

PRÄZISION FÜR IHRE AUGEN

Raiffeisen-Warengenossenschaft
Albersloh-Everswinkel eG

Ihr Partner für alle Fragen rund ums Pferd und die Landwirtschaft

Lager Albersloh
Wolbecker Straße 22 Tel.: 02535-8801

Jetzt mit neuem Raiffeisen-Markt

Lager Everswinkel
Boschweg 41 Tel.: 02582-9903-0

Reitsportzubehör, Berufsbekleidung, Futtermittel, Einstreu, Brennstoffe, Tankstellen, Getränke, Haus und Gartenmärkte, Saatgut und Düngemittel

Ihr Partner für DERBY Produkte

SCHÄFER

REISEN TABAK PRESSE PAPIER LOTTO

Neustrasse 3 | 48167 Wolbeck | Tel: 02506.2124
info@reisen-schaefer.de

Wir wünschen der **KG ZiBoMo**
eine fröhliche Session!

Hipp-Hipp! Meck-Meck! Was, wann, wo... Prinzengarden, Fastnachtsbälle, Rosenmontagsumzüge. Bühnen und Veranstaltungen. Alle Termine aktuell. Nichts mehr verpassen. Informieren Sie sich rund um die Uhr über diese und viele weitere Themen.

www.**wn**.de

WN Westfälische Nachrichten

QUALITÄT MADE IN MÜNSTER

FESTPREISKRONE.de™
königlich – preiswert

ENDLICH
PREISWERTER
ZAHNERSATZ!

NEHMEN SIE KONTAKT AUF & SPAREN SIE!

kostenlose
Info-Hotline 0800 - 311 311 5

WWW.FESTPREISKRONE.DE

WOBA-
MUSIK

www.woba-musik.de • 02598 / 918857

Eis Café Misurina

Originale Gelato Italiano

Inh.:
Famiglia
De Bona Giovanni
48167 Münster-Wolbeck
Tel.: 02506-1522

Montag bis Sonntag
10.00-22.30 Uhr

Seit 1975 in Wolbeck

Wir sind fast immer für Sie da !!!
Von 10.00 bis 22.30

Unser Team freut sich auf Ihren Besuch, lassen Sie sich von unseren leckeren Eis-Creationen, Cocktails, und vielem mehr verwöhnen !!

Bis bald

Ton - und Lichttechnik

Wolfgang Bauerbach

- Beschallung
- Licht
- Bühne
- DJ
- Vermietung

Inserentenverzeichnis

Agravis Raiffeisen AG 27
Akticom Pflegedienst 106
Anton Fresmann 22
artrium 83
Augenoptik Achternkamp 112
Auto Franke Meisterbetrieb 8
Beitelhoff 65
Bitburger 69
Borghoff Bauunternehmung 18
Brinkmann-Haustechnik 58
Concept Licht- & Tontechnik 86
Der kleine Bilderladen 13
die Friseure Heidi Klatt 45
Eis Café Misurina 115
Eisen-Hoffmann 29
Engel Apotheke 77
Fahnen + Spiele Brinckmann 39
Fahrschule Igelmann & Koblitz 78
Farwick Gartengestaltung 58
Förster 83
Freisfeld GmbH 78
Grill am Markt 45
Große-Wächter GmbH 53
Guderian Elektro 56
G.U.V. Getränke Voss 45
Haus Heuckmann 94
Haverkamp Kanaltechnik GmbH 16
Heßling & Vennefrohne GmbH 119
Hinkelmann Partyservice & Fleischerei 13
H & P Fußbodentechnik GmbH 53
Hubert Plenter GmbH 102
Identica Schröder GmbH 6
Kaltegärtner 63
Karlo Stening 8
Kiepe 65
Kisfeld GmbH & Co. KG 39
Kornbrennerei Gerbermann 10
Kostümverleih Münsterland 43
Kötter Security 99
Krankengymnastik Erdbrügge 106
Kreativ Team Schilling 30
Kunsthandlung Götting 78
Landfleischerei Walter Plieth 102
Landhotel „Zur Mühle“ 106
Laute + Partner 2
Maisel´s Weisse 41
Marsmann Gewächshausbau GmbH 13
Masiak & Koch 8
Mertens Der Ruhestandsplaner 4
Münstersche Zeitung 95
Natrup Bauunternehmung GmbH 86
NCC Guttermann GmbH 108
Otto Kühling GmbH 14
Phone House 107
Potthoff + Partner 2
Raiffeisen Albersloh-Everswinkel eG 112
Schäfer-Temmeyer 46
Schmidt & Partner 56
Schreibwaren Schäfer 112
Sparkasse Münsterland Ost 73
Spiel + Freizeit Peppinghaus 77
SP: Pilgrim 98
Sudmann GmbH 90
Sültemeyer 98
Thumann Elektro-Technik 30
Topp + Bußkamp 22
Trütken Bauschlosserei 98
Ulli B. mode & mehr 30
Veltins 121
Volksbank Münster eG 122
Wach- und Schließgesellschaft 18
Wehner & Grosserhode oHG 118
Wellness Whirlpools 39
Westfälische Nachrichten 113
Wifodent 114
Wilhelm Forsthove GmbH 80
WoBa Musik 114
Wolbecker Blumenhaus Schmitz 22

Wir danken allen Inserenten für ihre Unterstützung und bitten unserer Leser und Mitglieder, beim Einkauf die Inserenten dieses Heftes zu berücksichtigen.

Impressum

Anzeigen:	Für den Inhalt der Werbeanzeige ist die jeweils werbende Firma verantwortlich.
Texte:	Christa Ebermann, Wolfram Linke, Matthias Schlüter, Reinhard Lübbeke, Torsten Laumann, Andrea Knobeloch, Marlene Benter-Camen, Rainer Mertens, Petra Dewald, Michael Breuer, Martin Nielebock, Thomas Vogt & Klaus Masiak
Fotos:	Andre Bergers , Wolfram Linke & Matthias Schlüter
Layout:	Matthias Schlüter & Torsten Laumann
Druck:	W+G Werbung - Wehner & Grosserhode oHG, Münster Wolbeck Auflage 1.500
	KG ZiBoMo Wolbeck e.V., Neustraße 15, 48167 Münster vertreten durch Herrn Rainer Mertens (Präsident)

ZiBoMo
Wolbeck 2014

Zwei starke Partner wünschen eine starke Karnevalssession

WG WERBUNG

WEHNER DRUCK
MEDIENHAUS

TELEFON: 02506/8630-0 · TELEFAX: 02506/8630-30

BERATUNG · KONZEPTION · COMPUTERSATZ · OFFSETDRUCK · SIEBDRUCK
DIGITALDRUCK · BESCHRIFTUNGEN · FOLIENSCHRIFTEN · SCHMUCKETIKETTEN
LEITSYSTEME · WERBETECHNIK

HÖLTER
VERKAUFSFÖRDERUNG

TELEFON: 02506/8630-60 · TELEFAX: 02506/8630-90

ETIKETTEN · LAMINIERFOLIEN · GEHWEGSTOPPER · AUSZEICHNER
INDUSTRIE ETIKETTEN · PLAKATE · BUNTPAPIERE
SCHREIBSYSTEME · KREIDETAFELN

Mückenschutz
Heßling & Vennefrohne

Maßgefertigter Insektenschutz
für Fenster und Türen vom Keller bis zum Dach

Heßling & Vennefrohne GmbH
Wolbecker Windmühle 20
48167 Münster-Wolbeck
Telefon (0 25 06) 83 22 73
Fax (0 25 06) 66 22

Jetzt Winterpreise
www.h-u-v.de

Inhaltsverzeichnis

Hippenmajor Olaf I. 3
Grußwort des Präsidenten 5
Grußwort des Ehrenpräsidenten 7
Hippenmajor & Jugendhippenmajor mit Adjutanten 9
Grußwort des Hippenmajors 11
Grußwort Jugendhippenmajor 12
Der Vorstand 15
Der Festausschuss 17
Die Garde 19
Ziegentratsch 20
Weibliches Dreigestirn 23
Der Senat 24
Fahrradtour der ZiBoMo 26
Frühschoppen 2013 28
Ein Hauch von Ascot 31
Galasitzung 2013 32
Kindergartenkarneval 2013 37
Gardetour 2013 38
Wolbecker Oktoberfest 40
Rückblick Marissa I. 42
Gardefete 2013 44
ZiBoMo-Umzug 2013 47
Kinderumzug 2013 49
XXL-fen 52
Seniorenkarneval 2013 55
Kartenvorverkauf 2014 57
Termine der Session 2014 59
Hippensenat 60
Jugendhippenmajore 62
Rückblick Wolfgang I. 64
Programmvorschau 2014 67
Aufnahmeantrag 68
20 Jahre ZiBoMo Tanzgruppen 70
Unsere Tanzgruppen 74
Tanzgruppe Blau-Gelb 76
Tanzgruppe Teens 79
Tanzgruppe Little Sunshines 81
Unsere Tanzmariechen 82
Tanzgruppen Trainingslager 84
Tanzgruppen Kaderschmiede 87
Stadtjugendprinzenpaar 2014 88
Jugendkarneval 2013 91
60 Jahre ZiBoMo 92
10 Jahre ZiBoMo-Museum 96
Damensitzung 2013 100
ZiBoMo Online-Shop 103
55 Jahre Ziegenbocksdenkmal 104
Weihnachtsmarkt 2013 109
Grußwort Stadtprinz Hendrik I. 110
Inserentenverzeichnis 116
Impressum 117

Heute schon erfrischt?

ERFRISCHEND ANDERS. FRISCHES **VELTINS**

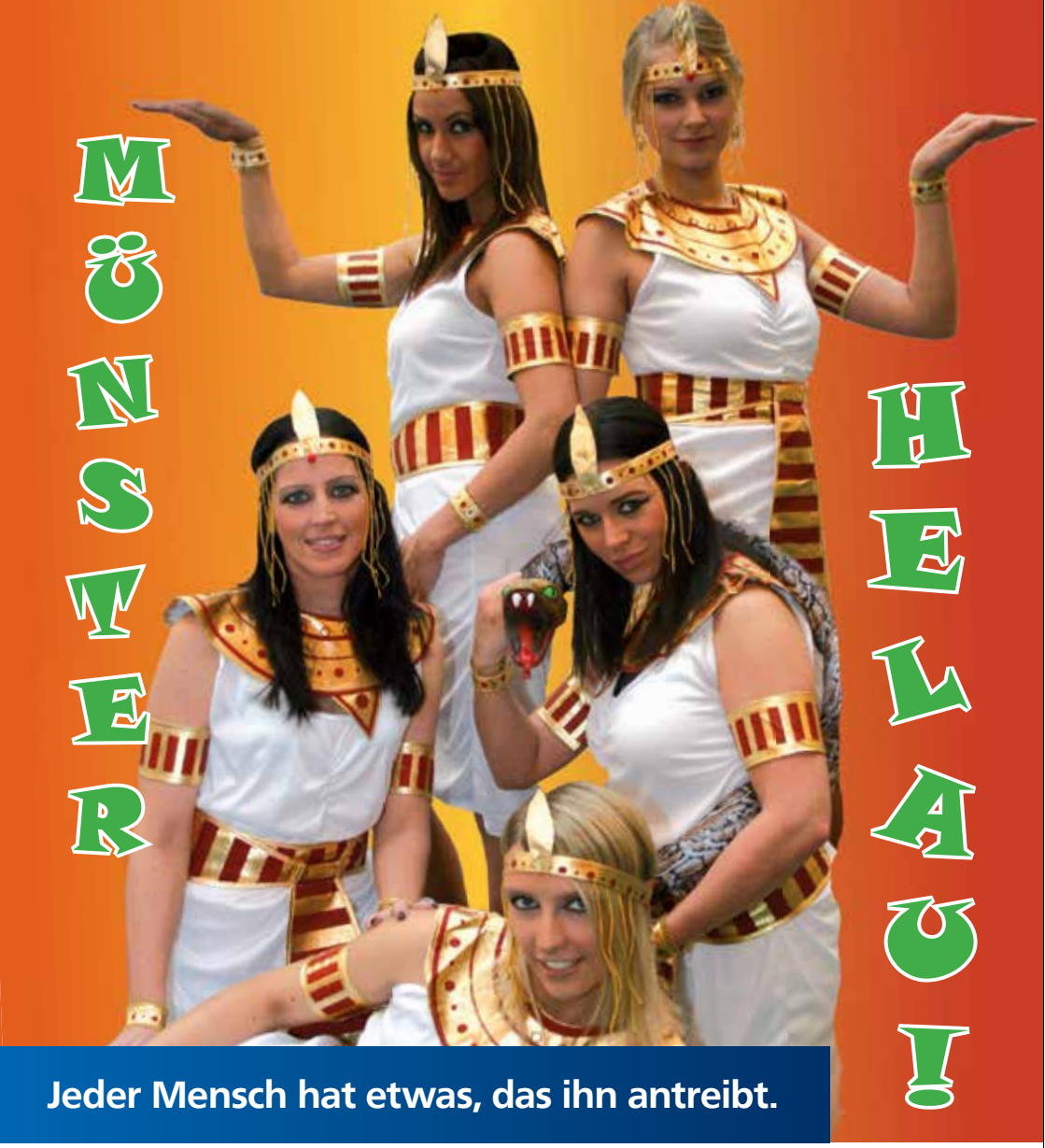

Wir machen den Weg frei.

Wir sind dabei, wenn Münster feiert
und wünschen allen „Tolle Tage“.

www.volksbank-muenster.de

Volksbank
Münster